

※外部及び内部の既存シリングについては、再充填工法にて改修を行うこと。  
 ※表記なき建具改修は建具表参照のこと。改修後のシリング等詳細は建具詳細図を参照のこと。  
 ※既設仕上において【〇〇〇〇】カッコ表記のあるものは【撤去】を示す。  
 ※既設仕上において【塗装名】カッコ表記のあるものは【塗替え】を示す。

徳島県土整備部管轄課

●工事名  
R6営繕 阿波高等学校 阿波・吉野 体育館改修工事建築

●図面名 (改修前) 1階 用具庫C・女子更衣室・用具庫A 平面詳細図  
(改修後) 1階 男子更衣室・男子トイレ・多目的トイレ・女子トイレ・前室・用具庫A 平面詳細図

●図面番号  
A-26

●縮尺  
1/50 (A2)

株式会社 西田設計

1級建築士登録 第284578号 山田 学  
 〒770-0943 徳島市中昭和町2-23-2  
 TEL (088) 654-7766 (代) ・ FAX (088) 654-7769

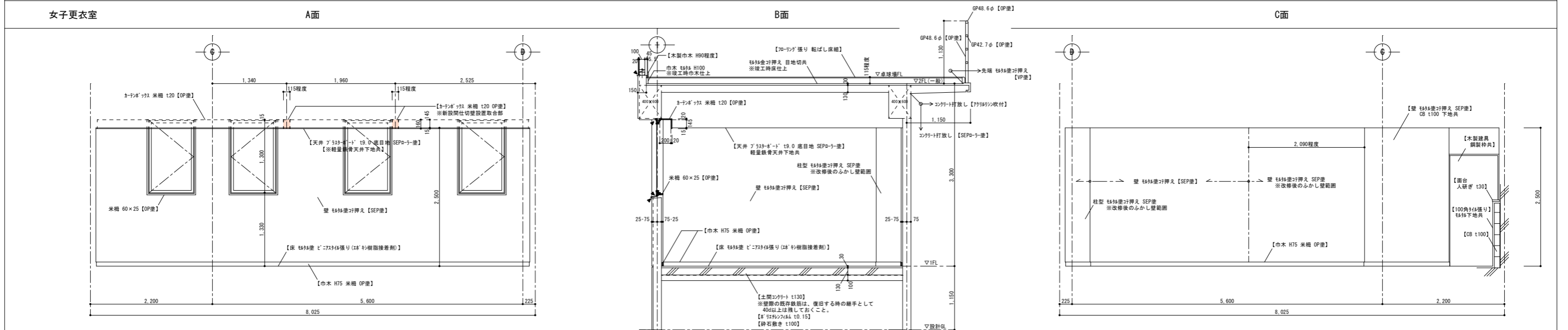
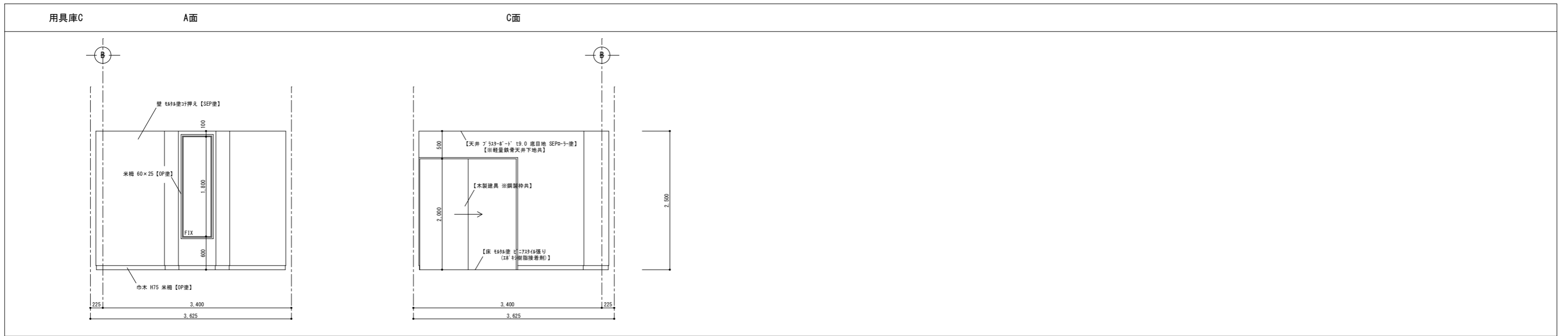

女子更衣室 D面

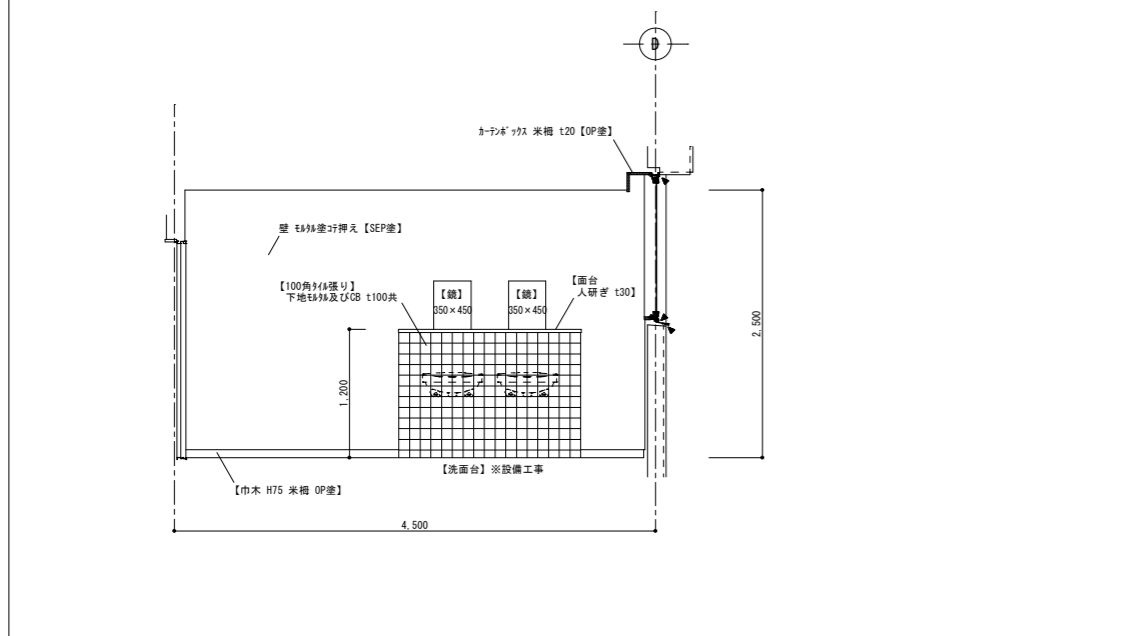

※外部及び内部の既存シリングについては、再充填工法にて改修を行うこと。  
 ※表記なき建具改修は建具表参照のこと。  
 ※既設仕上において【〇〇〇〇】カッコ表記のあるものは【撤去】を示す。  
 ※既設仕上において【塗装名】カッコ表記のあるものは【塗替え】を示す。

徳島県土整備部管轄課	●工事名 R6 営繕 阿波高等学校 阿波・吉野 体育館改修工事建築	●図面番号 A-27	株式会社 西田設計 1級建築士登録 第284578号 山田 学 〒770-0943 徳島市中昭和町2-23-2 TEL (088) 654-7766(代)・FAX (088) 654-7769
	●図面名 (改修前) 1階 用具庫C・女子更衣室 展開図	●縮尺 1/50 (A2)	

用具庫A

A面

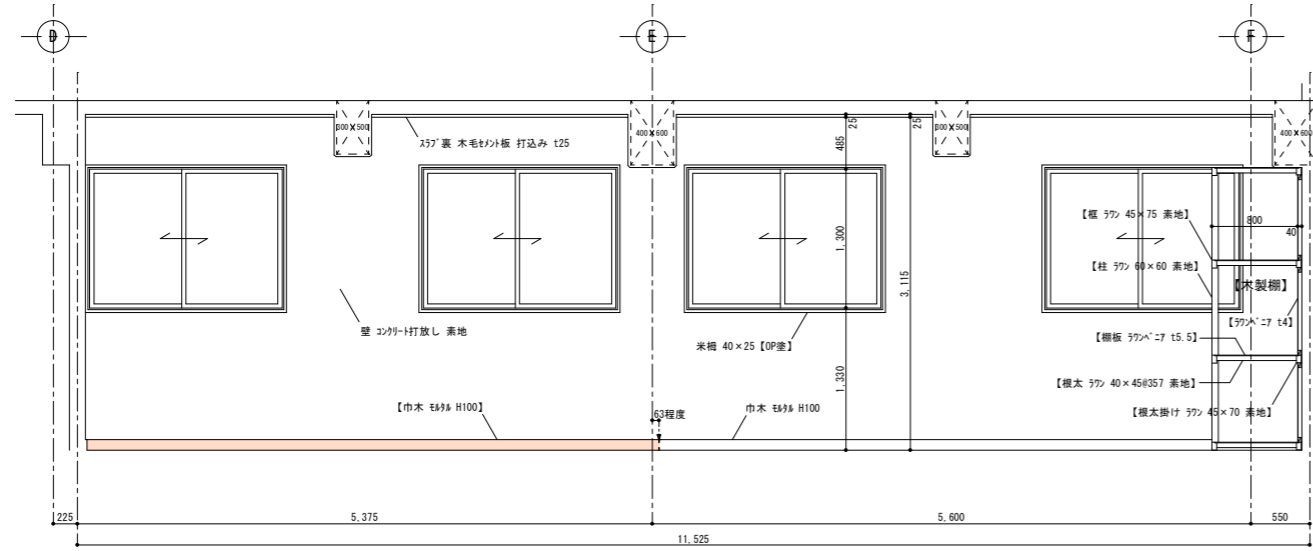

B面

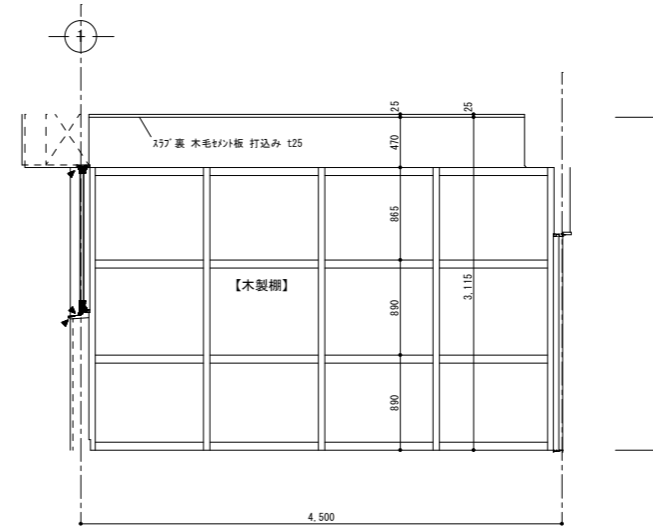

用具庫A

C面

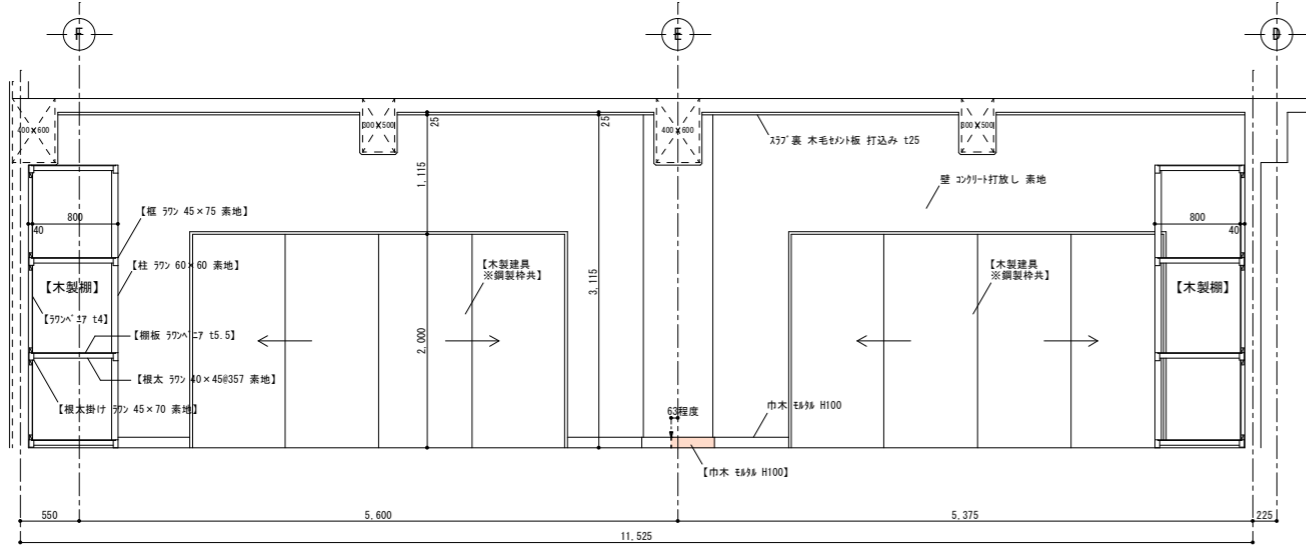

D面

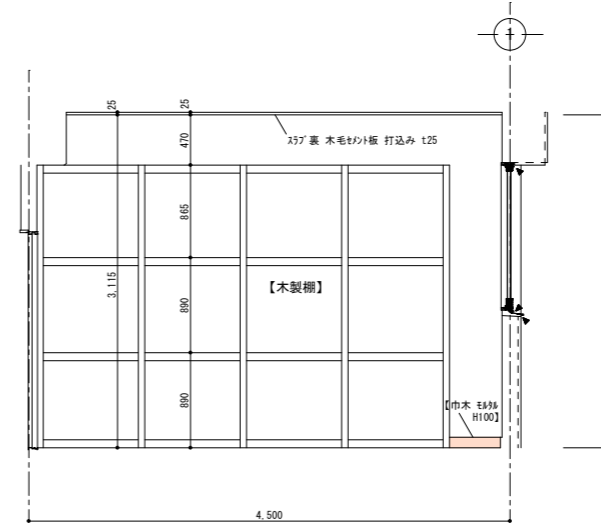

※外部及び内部の既存シリングについては、再充填工法にて改修を行うこと。  
 ※表記なき建具改修は建具表参照のこと。  
 ※既設仕上において【〇〇〇〇】カッコ表記のあるものは【撤去】を示す。  
 ※既設仕上において【塗装名】カッコ表記のあるものは【塗替え】を示す。

徳島県県土整備部営繕課

●工事名  
R6 営繕 阿波高等学校 阿波・吉野 体育館改修工事建築

●図面番号  
A-28

株式会社 西田設計  
 1級建築士登録 第284578号 山田 学  
 〒770-0943 徳島市中昭和町2-23-2  
 TEL (088) 654-7766(代)・FAX (088) 654-7769

●図面名  
(改修前) 1階 用具庫A 展開図

●縮尺  
1/50 (A2)

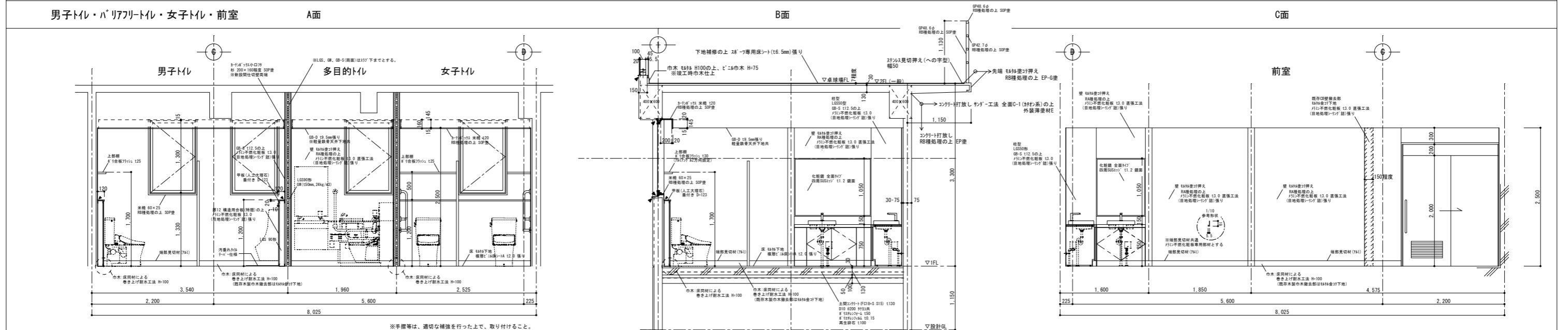
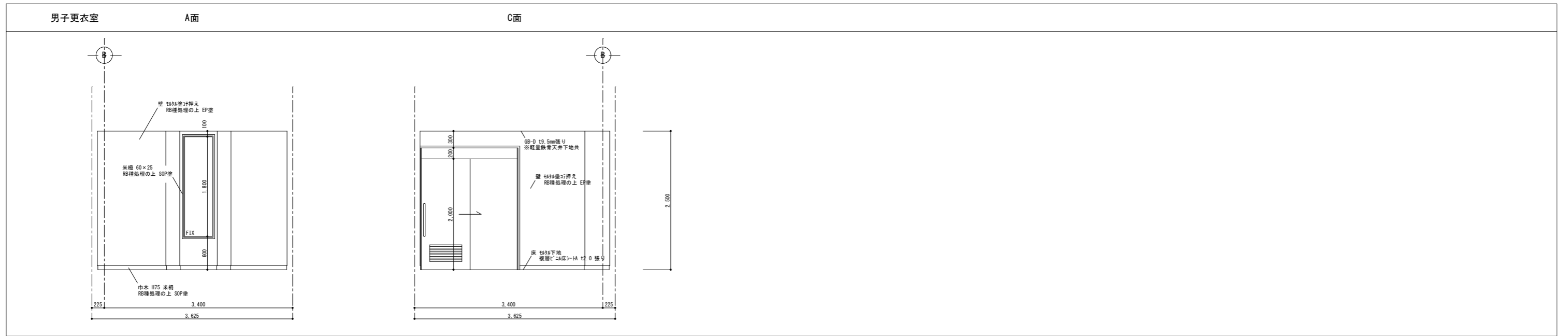

男子トイレ D面

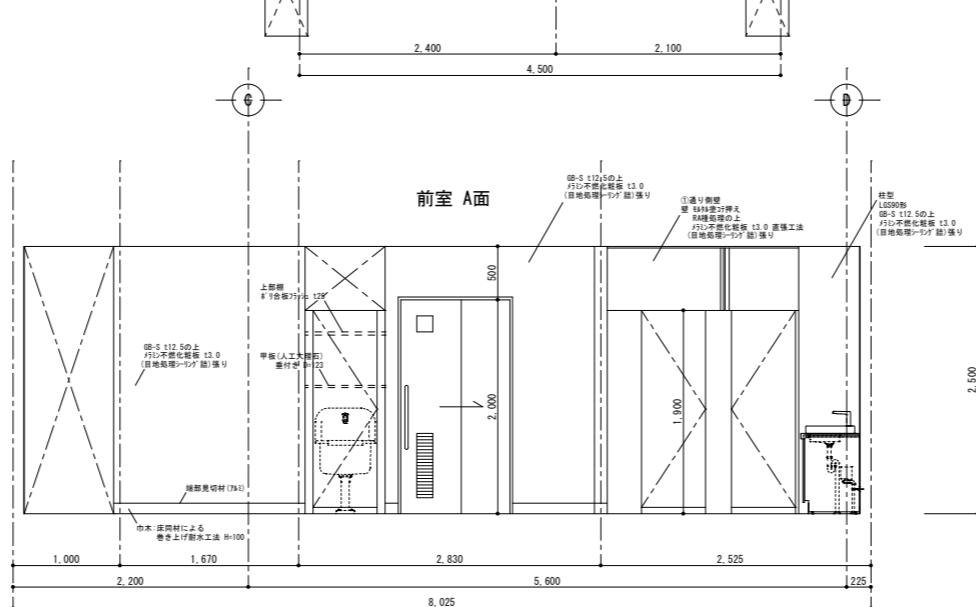
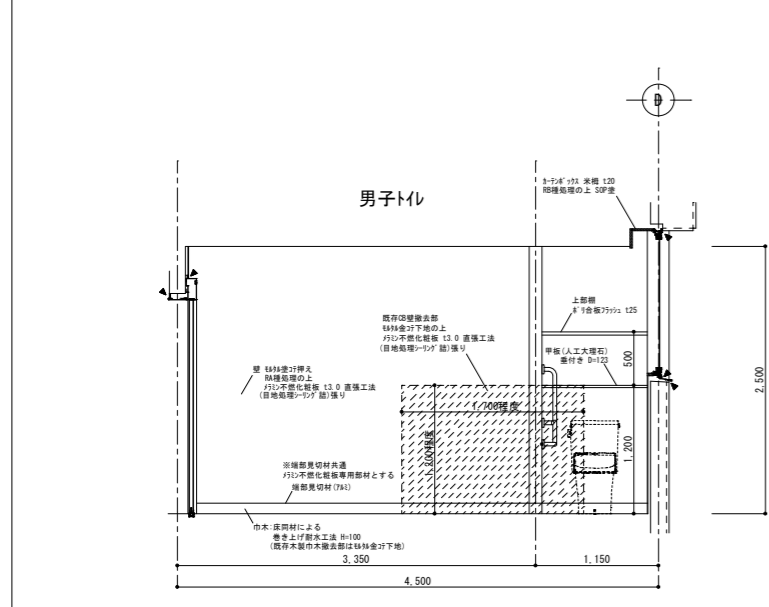

手洗いカウンターの仕様

フロントパネル式  
 カウンター : 人工大理石  
 洗面器 : ベッセル式  
 水栓 : 台付自動水栓(発電タイプ)  
 排水 : 床排水  
 給水 : 床給水  
 巾木 : ステンレス

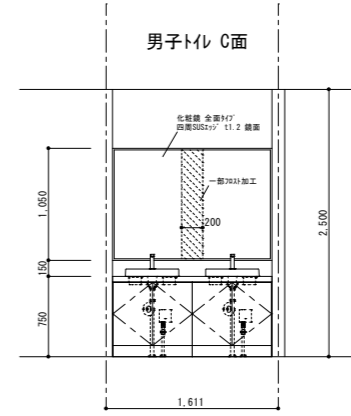

※外部及び内部の既存シリングについては、再充填工法にて改修を行うこと。  
 ※表記なき建具改修は建具表参照のこと。改修後のシリング等詳細は建具詳細図を参照のこと。  
 ※既設仕上において【〇〇〇〇】カッコ表記のあるものは【撤去】を示す。  
 ※既設仕上において【塗装名】カッコ表記のあるものは【塗替え】を示す。

徳島県土整備部営繕課	●工事名 R6営繕 阿波高等学校 阿波・吉野 体育館改修工事建築	●図面番号 A-29	株式会社 西田設計 1級建築士登録 第284578号 山田 学 〒770-0943 徳島市中昭和町2-23-2 TEL(088)654-7766(代)・FAX(088)654-7769
	●図面名 (改修後)1階 男子更衣室・男子トイレ・多目的トイレ・女子トイレ・前室 展開図	●縮尺 1/50(A2)	

女子更衣室・用具庫A

A面

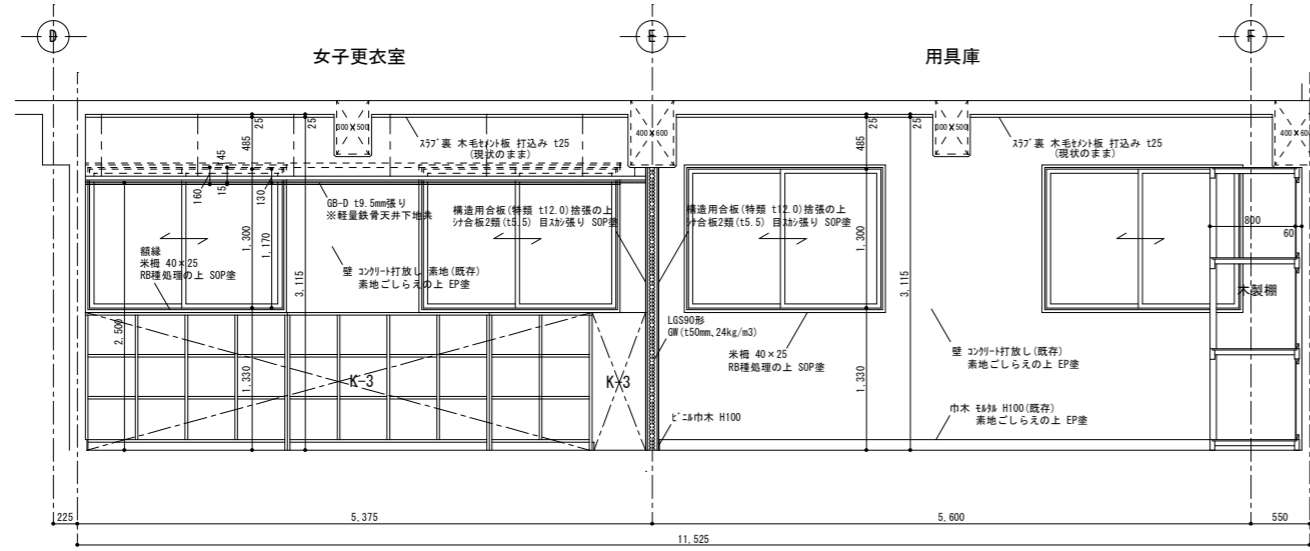

B面

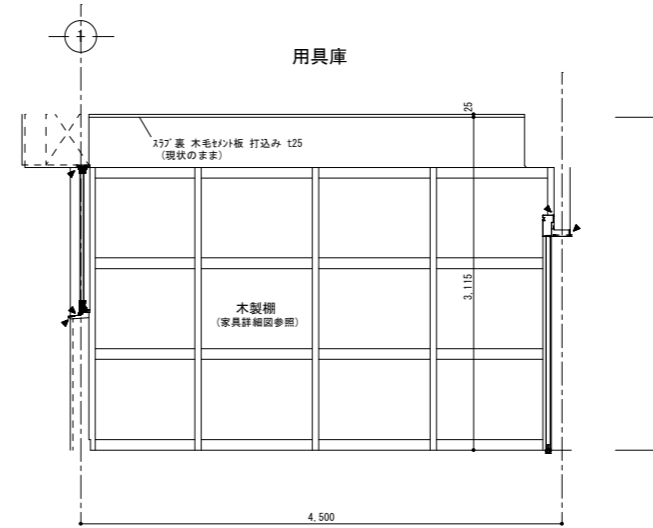

女子更衣室・用具庫A

C面

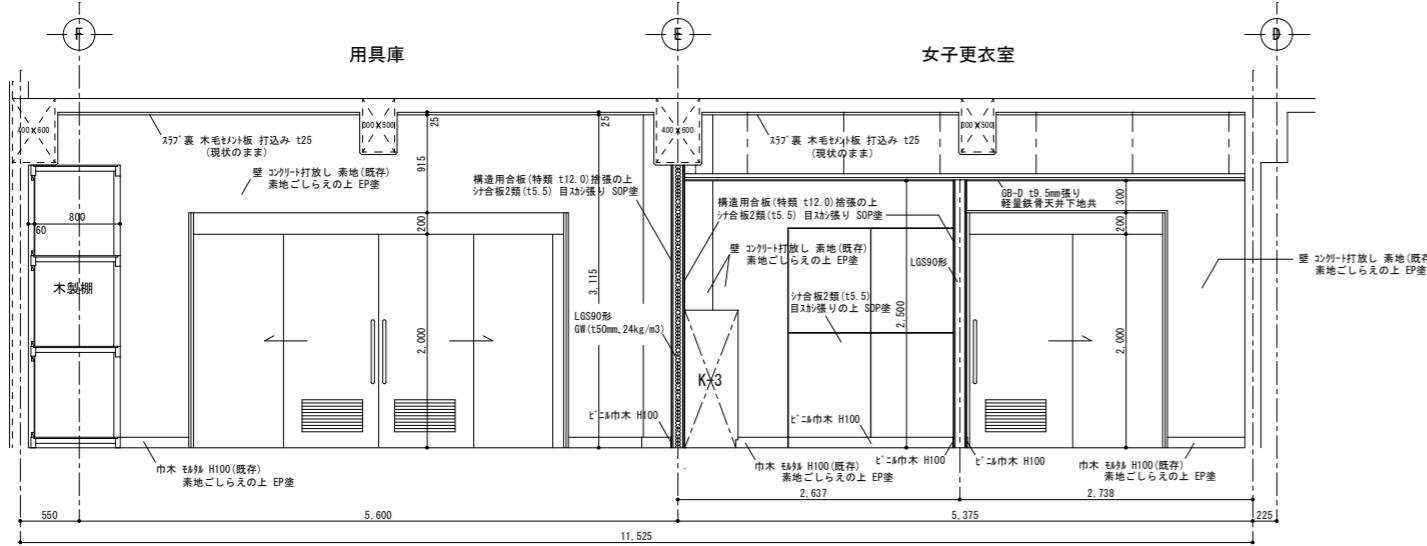

D面

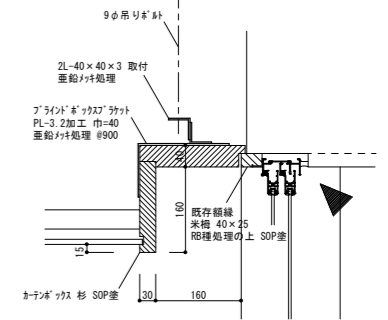
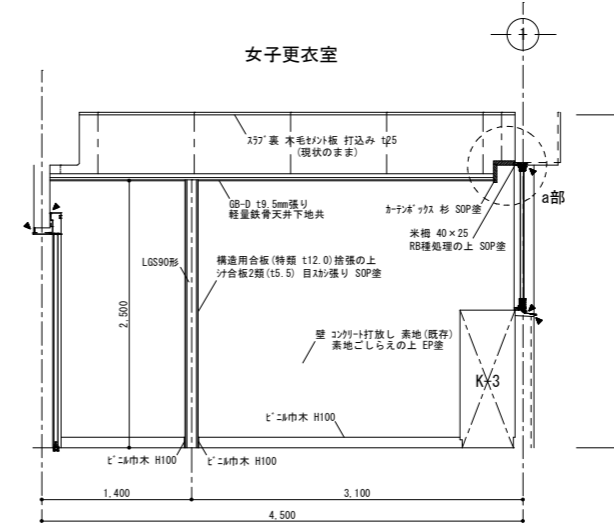

a部 詳細図 1/10

※外部及び内部の既存シリングについては、再充填工法にて改修を行うこと。  
 ※表記なき建具改修は建具表参照のこと。改修後のシリング等詳細は建具詳細図を参照のこと。  
 ※既設仕上において【〇〇〇〇】カッコ表記のあるものは【撤去】を示す。  
 ※既設仕上において【塗装名】カッコ表記のあるものは【塗替え】を示す。

徳島県土木整備部管轄課

●工事名  
R6営繕 阿波高等学校 阿波・吉野 体育館改修工事建築

●図面名  
(改修後)1階 女子更衣室・用具庫A 展開図

●図面番号  
A-30

●縮尺  
1/50 (A2)

株式会社 西田設計  
 1級建築士登録 第284578号 山田 学  
 〒770-0943 徳島市中昭和町2-23-2  
 TEL (088) 654-7766(代)・FAX (088) 654-7769

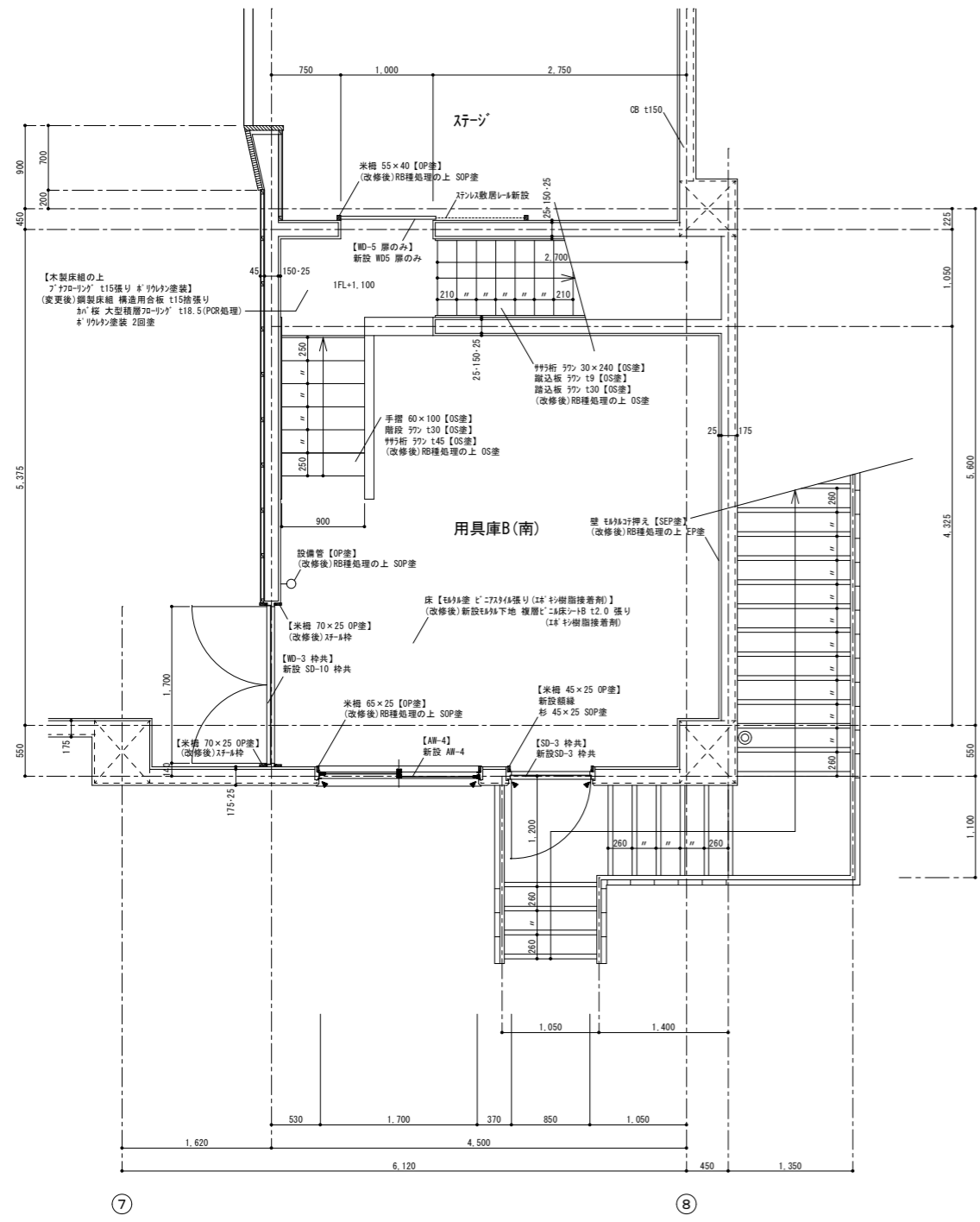

平面詳細図 S=1/50

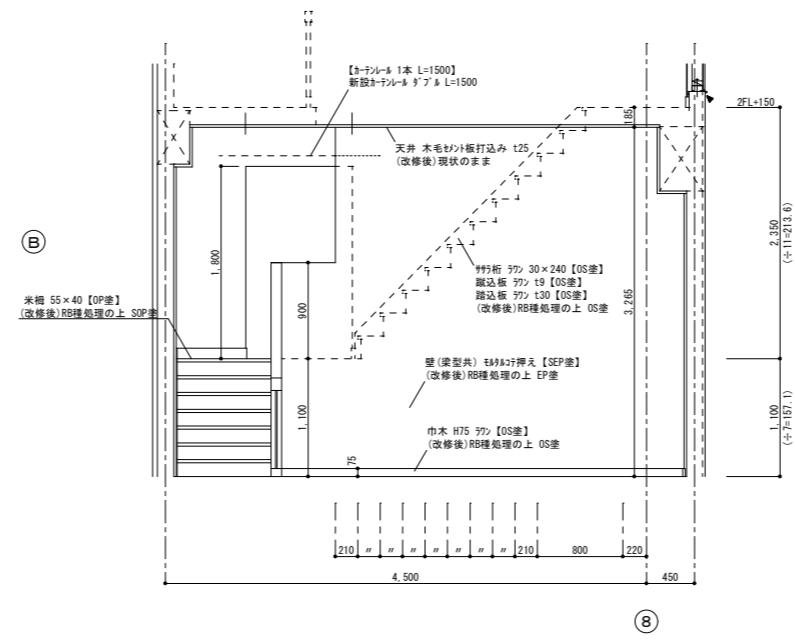

A

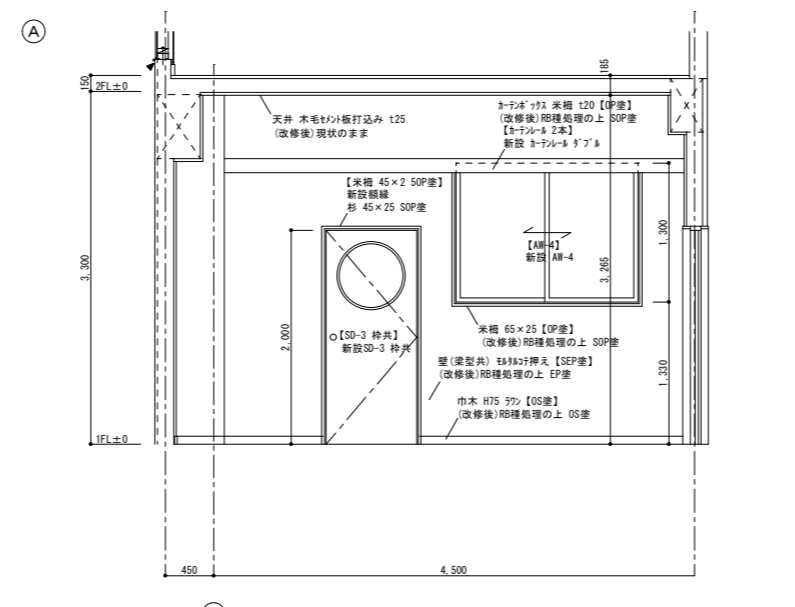

C

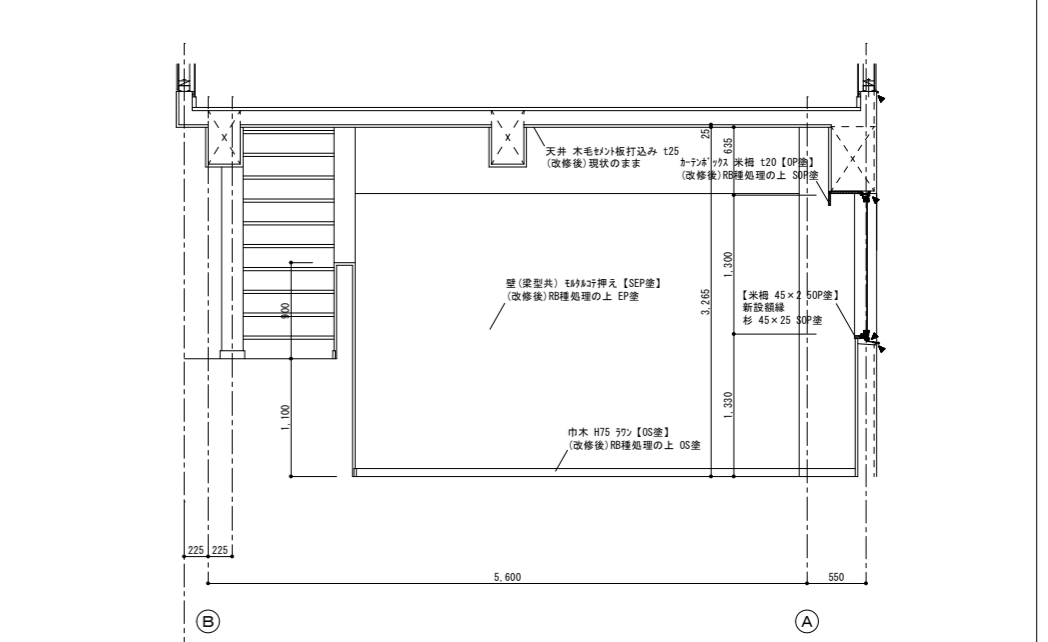

A

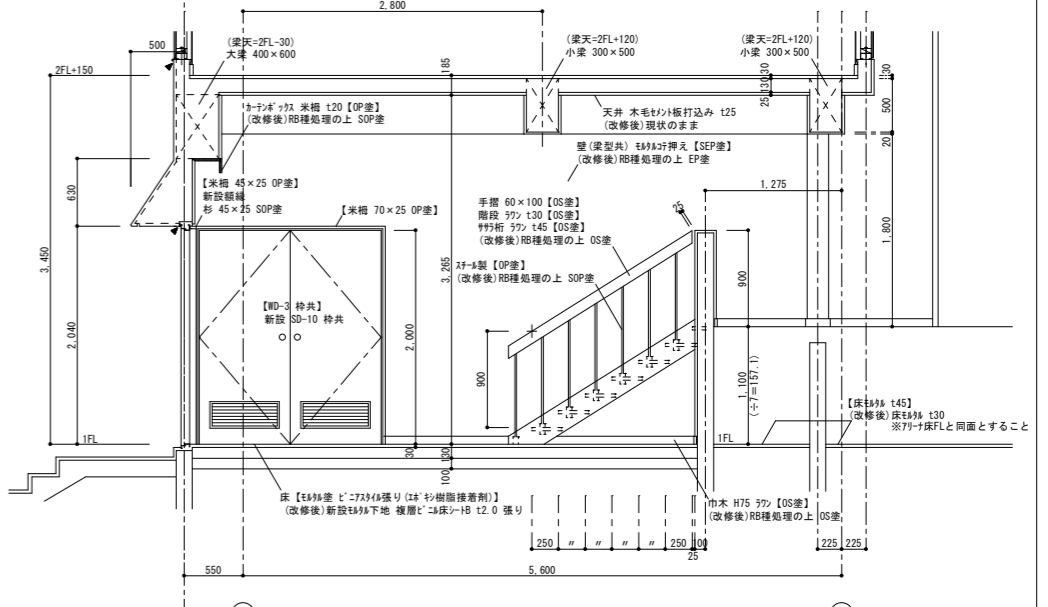

B

展開図 S=1/50

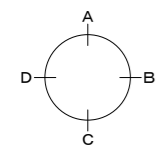

※外部及び内部の既存シリングについては、再充填工法にて改修を行うこと。  
 ※表記なき建具改修は建具表参照のこと。改修後のシリング等詳細は建具詳細図を参照のこと。  
 ※既設仕上において【○○○】カッコ表記のあるものは【撤去】を示す。  
 ※既設仕上において【塗装名】カッコ表記のあるものは【塗替え】を示す。

徳島県土整備部営繕課	●工事名 R6営繕 阿波高等学校 阿波・吉野 体育館改修工事建築	●図面番号 A-31	株式会社 西田設計 1級建築士登録 第284578号 山田 学 〒770-0943 徳島市中昭和町2-23-2 TEL (088) 654-7766(代)・FAX (088) 654-7769
	●図面名 1階 用具庫B(南) 平面詳細図 展開図	●縮尺 1/50 (A2)	

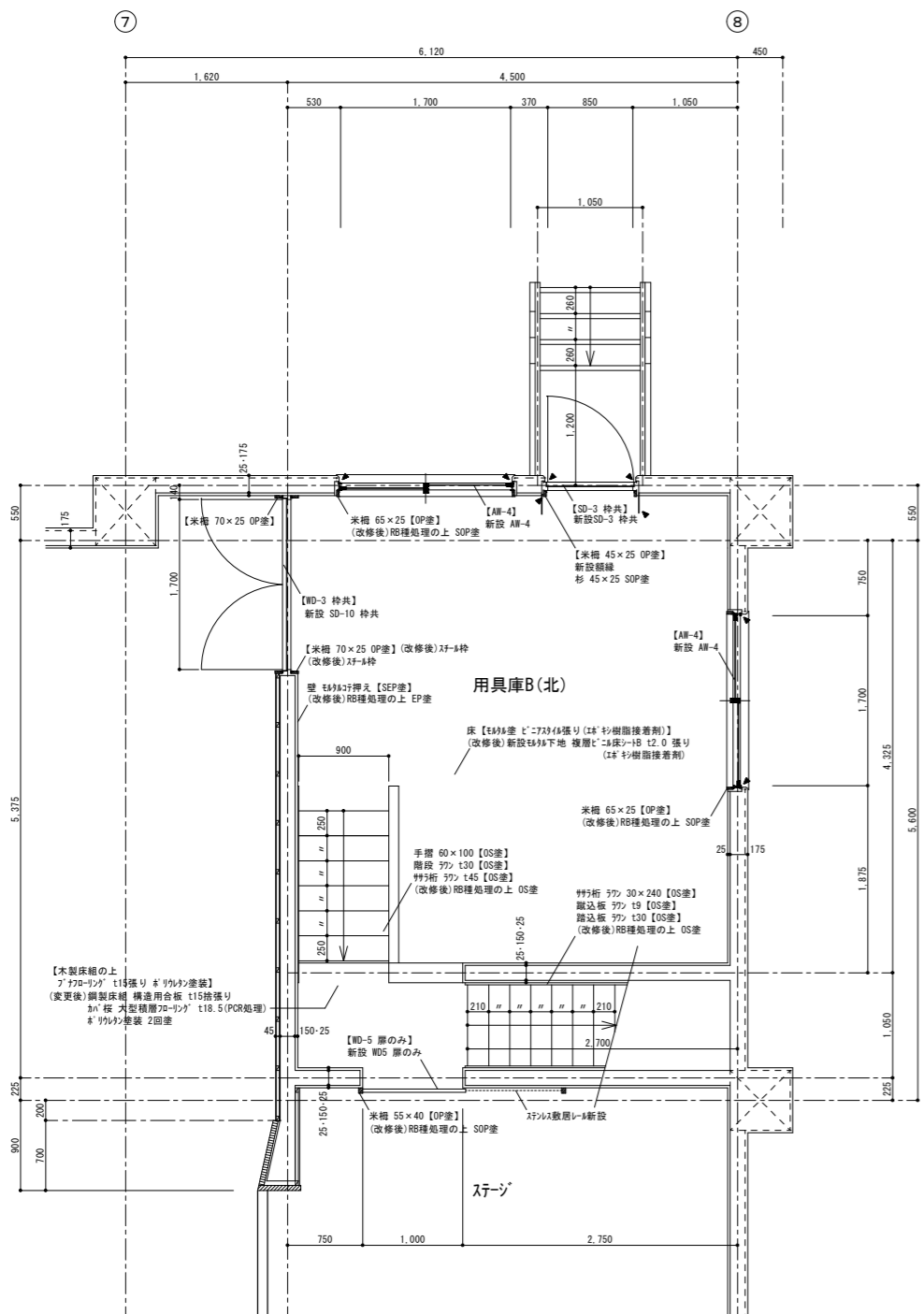

平面詳細図 S=1/50

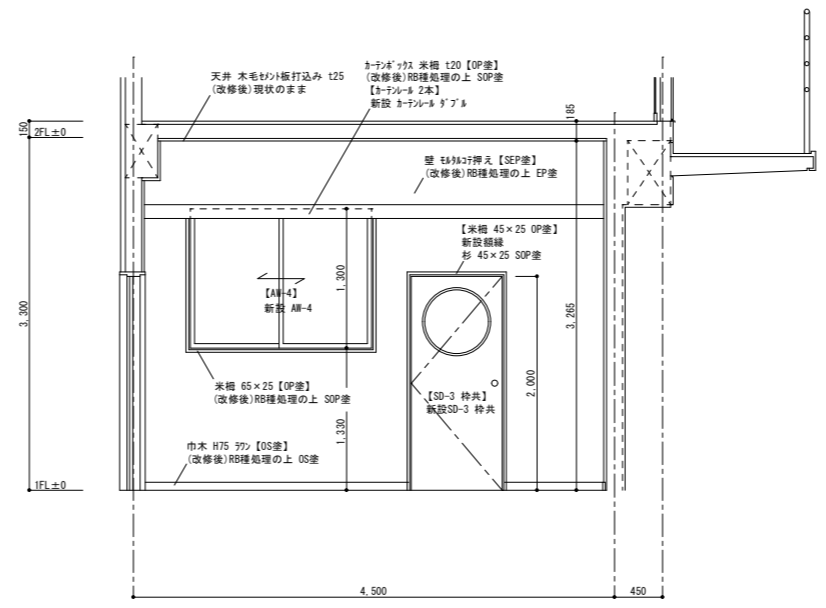
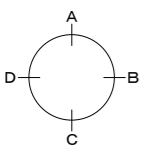

A

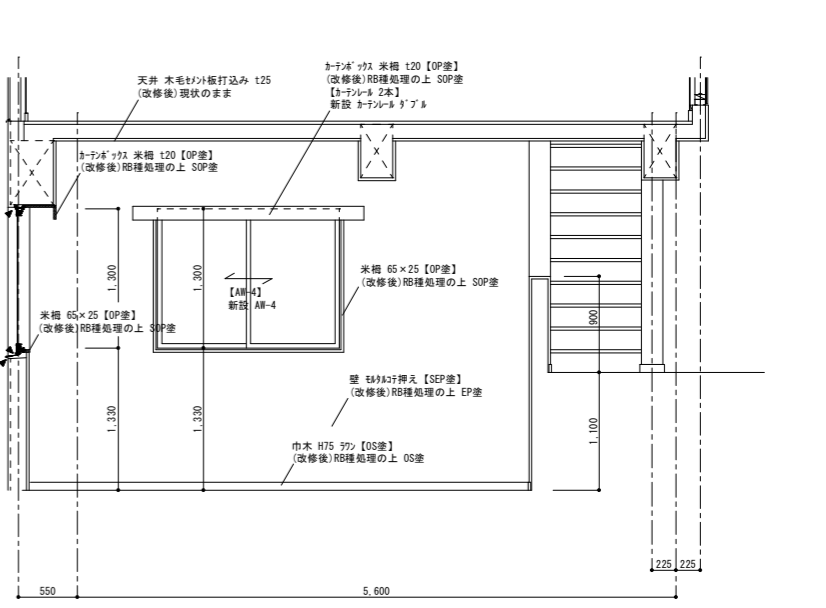

B

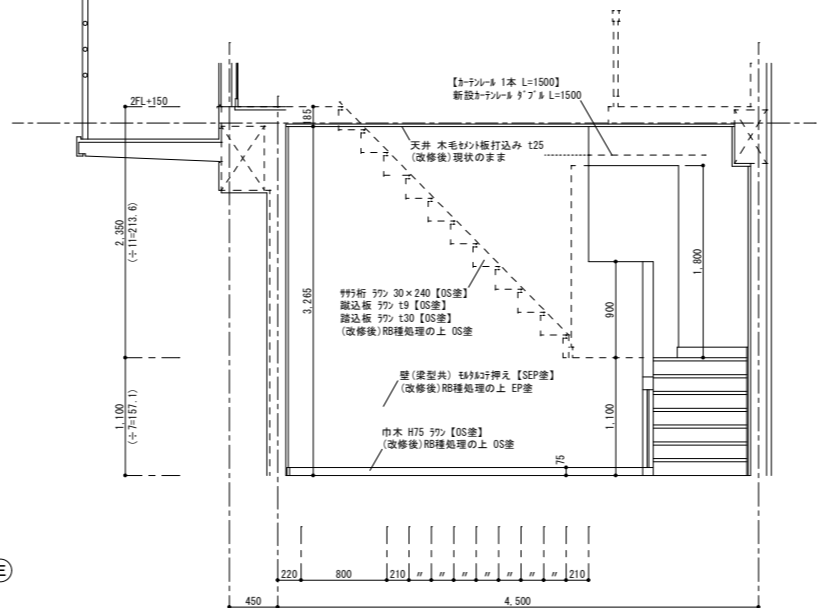

C

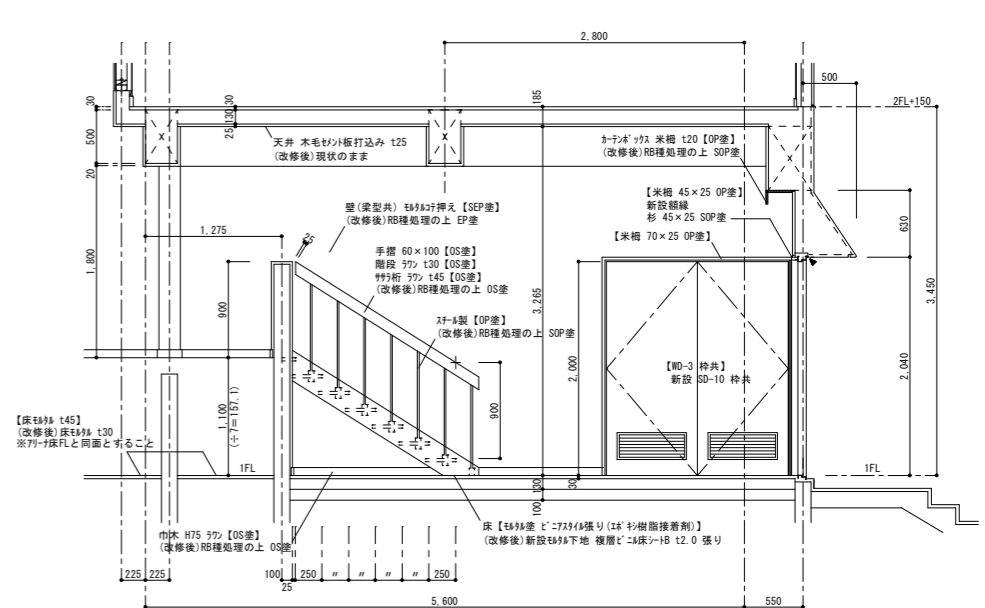

D

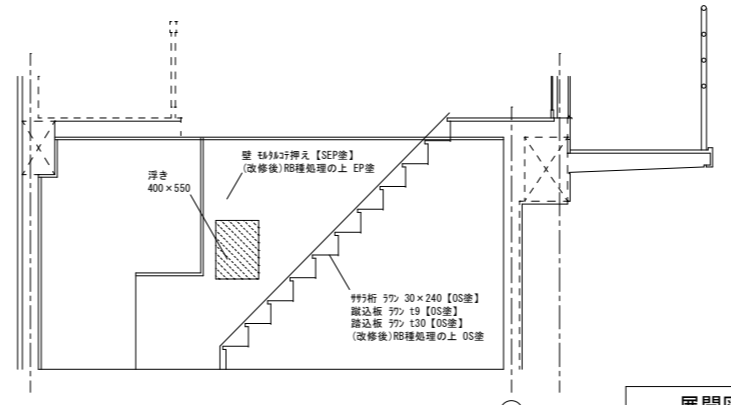

E

展開図 S=1/50

※外部及び内部の既存シリングについては、再充填工法にて改修を行うこと。  
 ※表記なき建具改修は建具表参照のこと。改修後のシリング等詳細は建具詳細図を参照のこと。  
 ※既設仕上において【〇〇〇】カッコ表記のあるものは【撤去】を示す。  
 ※既設仕上において【塗装名】カッコ表記のあるものは【塗替え】を示す。

徳島県県土整備部営繕課	●工事名 R 6 営繕 阿波高等学校 阿波・吉野 体育館改修工事建築	●図面番号 A-32	株式会社 西田設計 1級建築士登録 第 284578 号 山田 学 〒770-0943 徳島市中昭和町 2-23-2 TEL (088) 654-7766 (代)・FAX (088) 654-7769
	●図面名 1階 用具庫B(北) 平面詳細図 展開図	●縮尺 1/50 (A2)	

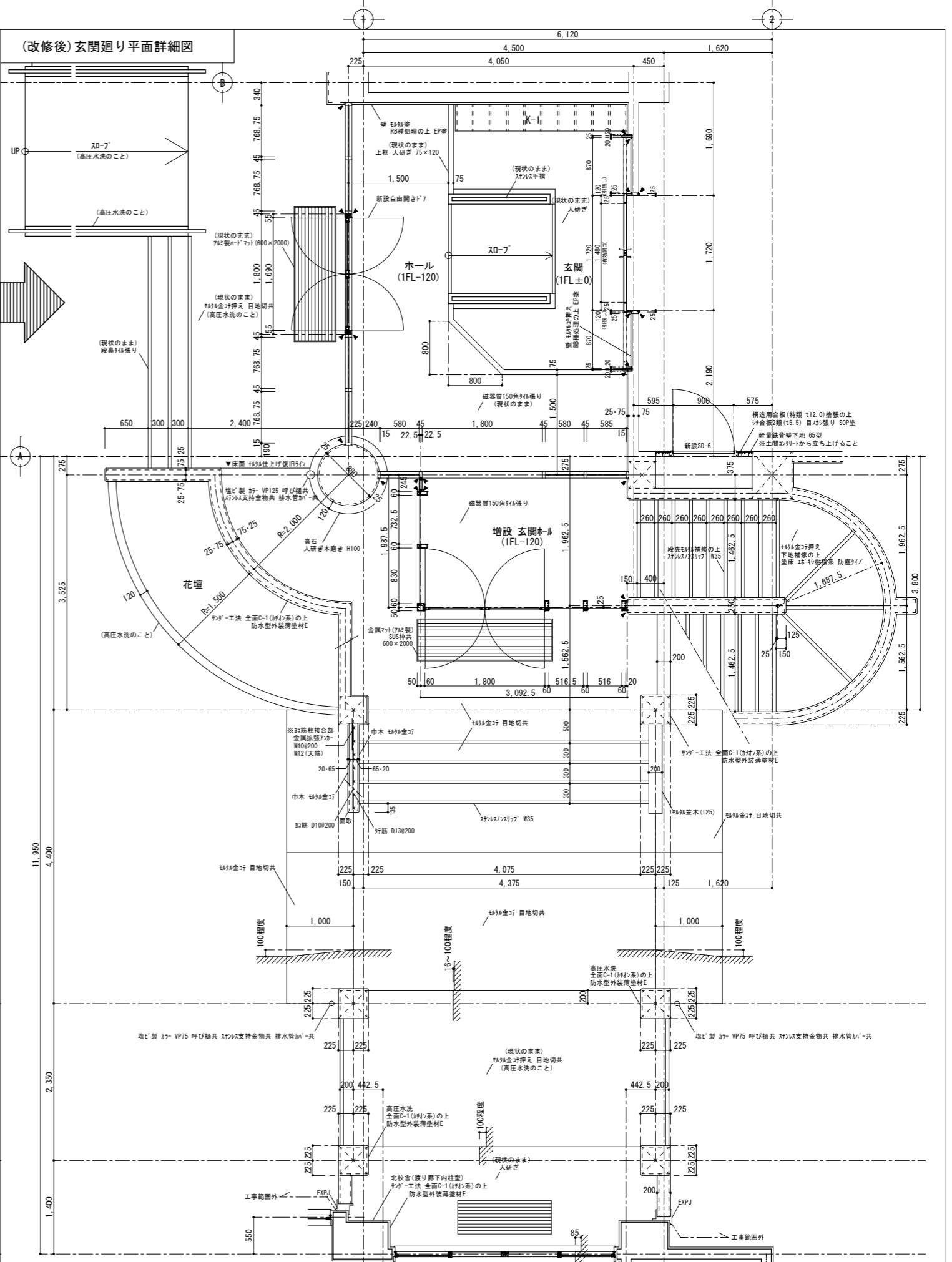
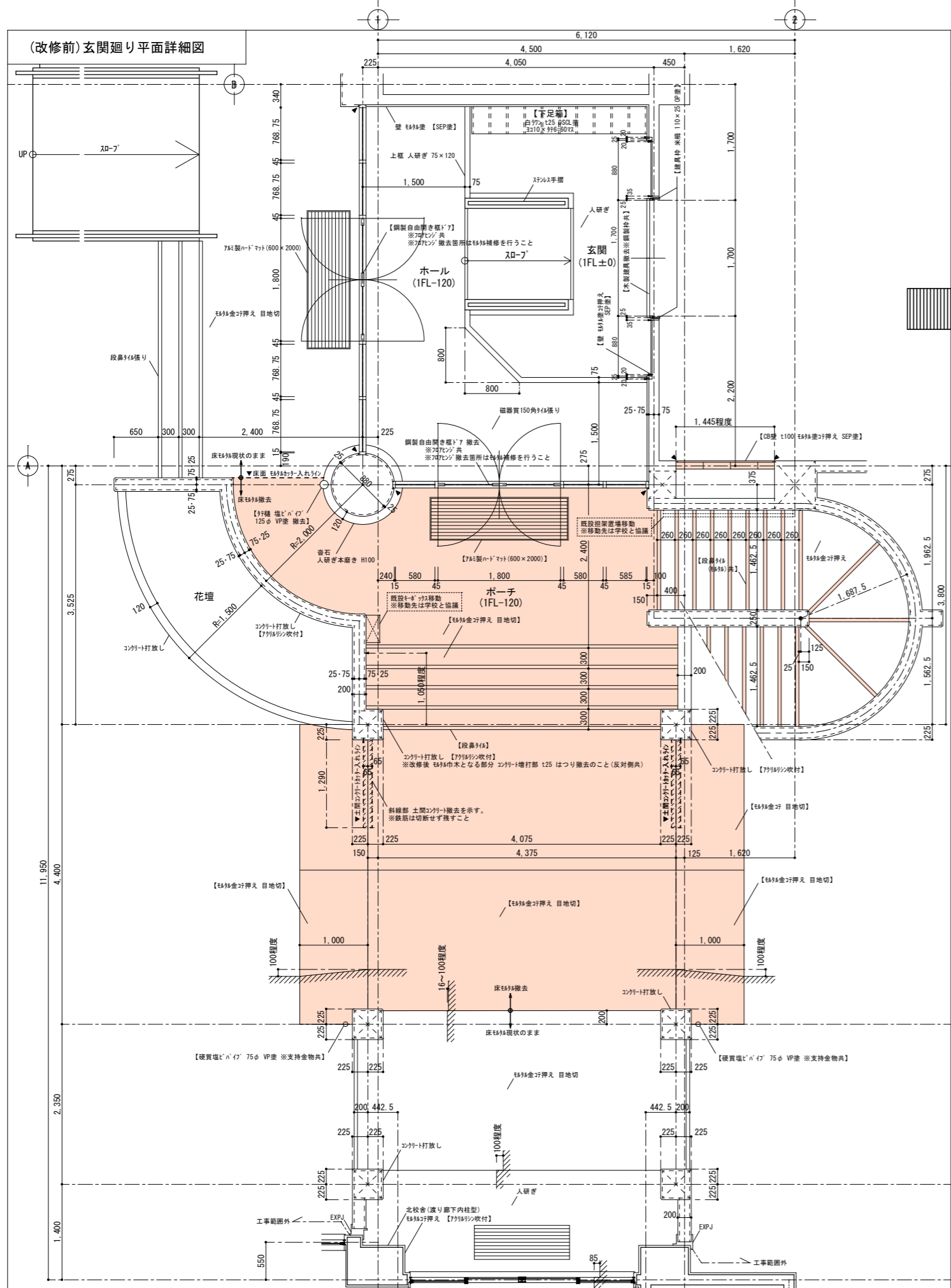

※外部及び内部の既存シリングについては、再充填工法にて改修を行うこと。  
 ※表記なき建具改修は建具表参照のこと。改修後のシリング等詳細は建具詳細図を参照のこと。  
 ※既設仕上において【〇〇〇〇】カッコ表記のあるものは【撤去】を示す。  
 ※既設仕上において【塗装名】カッコ表記のあるものは【塗替え】を示す。

徳島県土整備部管轄課

●工事名  
R6営繕 阿波高等学校 阿波・吉野 体育館改修工事建築

●図面名  
(改修前・後) 玄関廻り平面詳細図

●図面番号  
A-33

●縮尺  
1/50 (A2)

株式会社 西田設計

1級建築士登録 第284578号 山田 学  
 〒770-0943 徳島市中昭町2-23-2  
 TEL (088) 654-7766 (代) ・ FAX (088) 654-7769



(改修前)玄関廻り断面詳細図 1

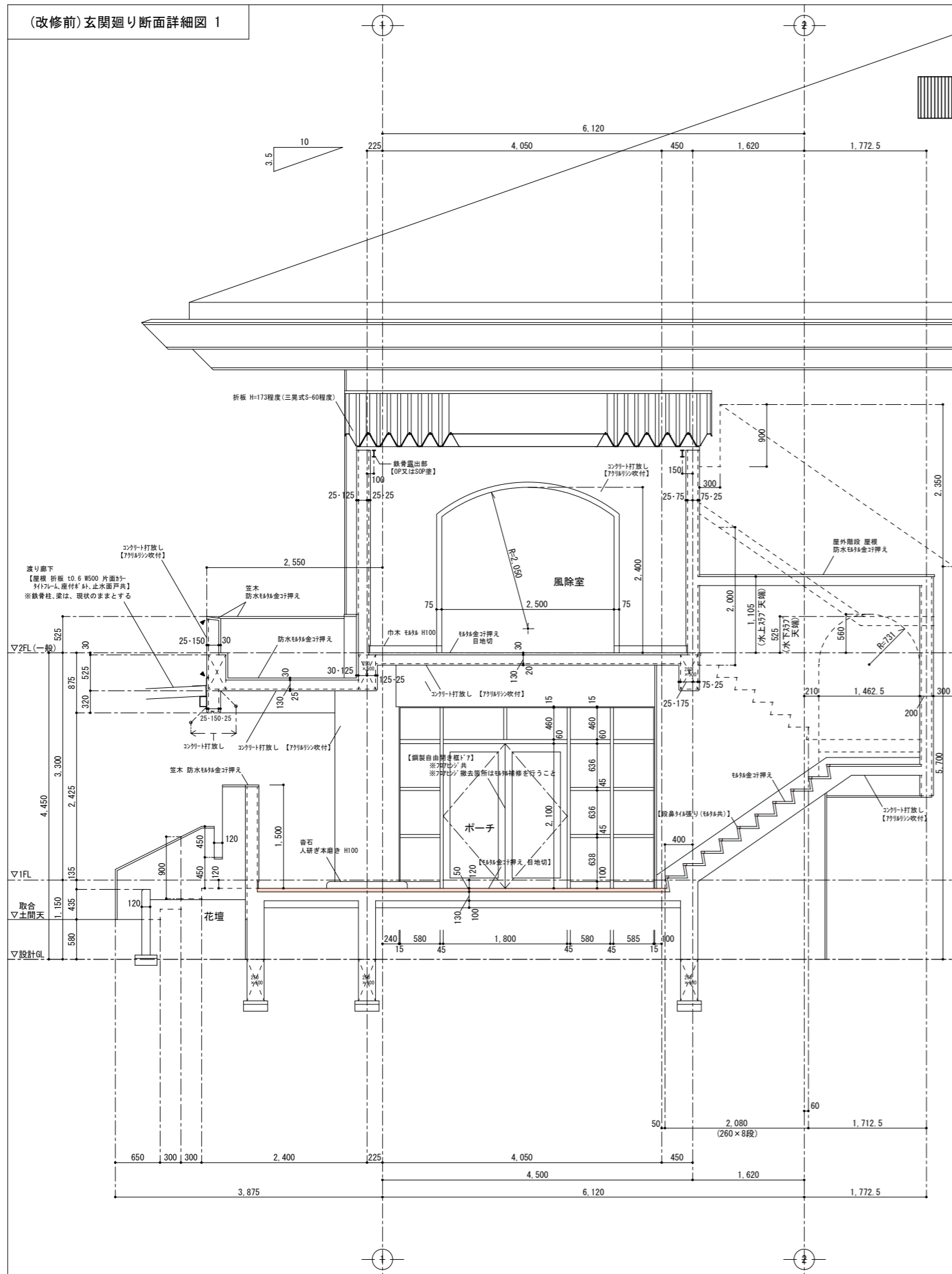

(改修後)玄関廻り断面詳細図 1

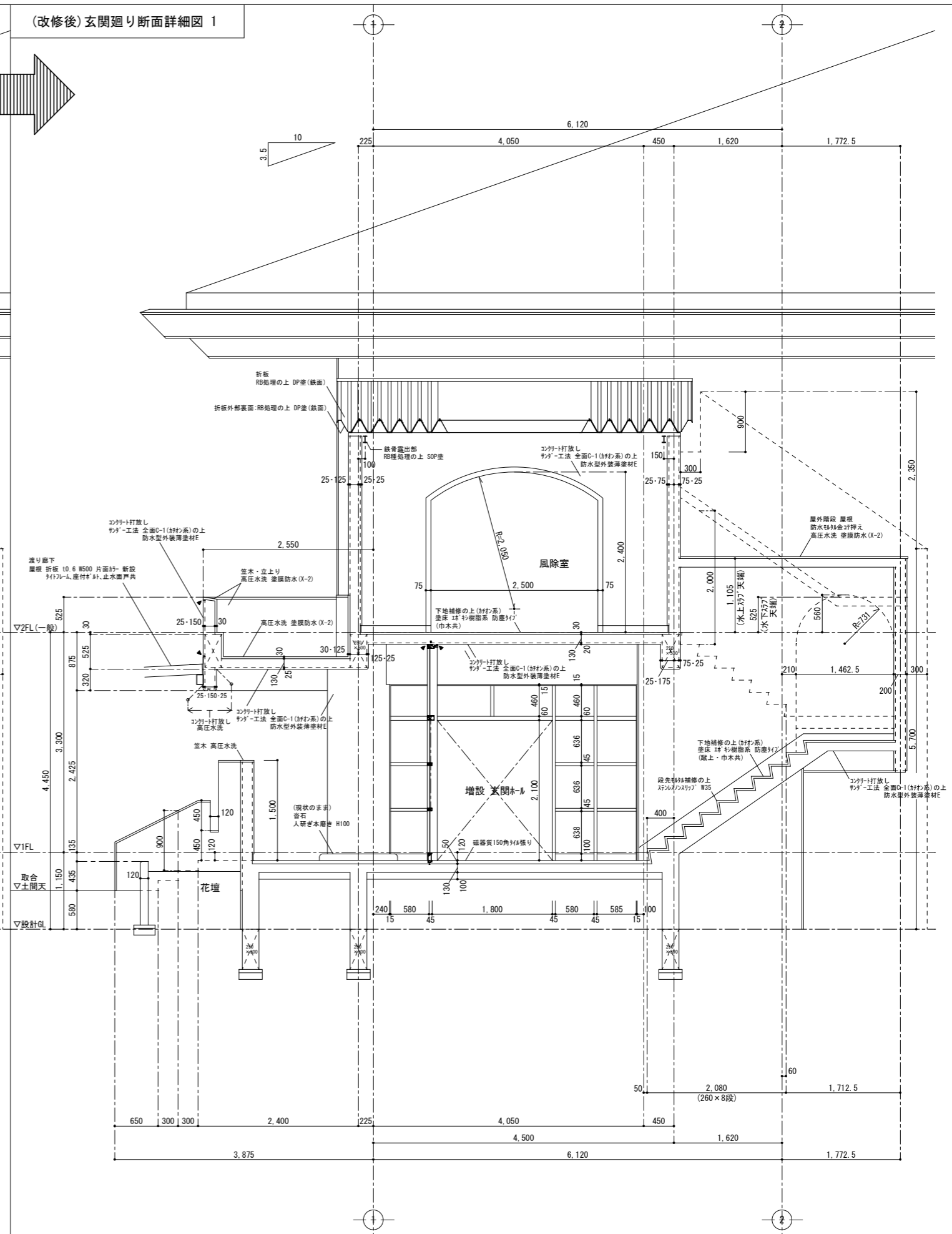

※外部及び内部の既存シリングについては、再充填工法にて改修を行うこと。  
 ※表記なき建具改修は建具表参照のこと。改修後のシリング等詳細は建具詳細図を参照のこと。  
 ※既設仕上において【〇〇〇〇】カッコ表記のあるものは【撤去】を示す。  
 ※既設仕上において【塗装名】カッコ表記のあるものは【塗替え】を示す。

徳島県土整備部営繕課

●工事名  
R6営繕 阿波高等学校 阿波・吉野 体育館改修工事建築  
 ●図面名  
(改修前・後)玄関廻り断面詳細図 1

●図面番号  
A-34  
 ●縮尺  
1/50 (A2)

株式会社 西田設計  
 1級建築士登録 第284578号 山田 学  
 〒770-0943 徳島市中昭和町2-23-2  
 TEL (088) 654-7766(代)・FAX (088) 654-7769

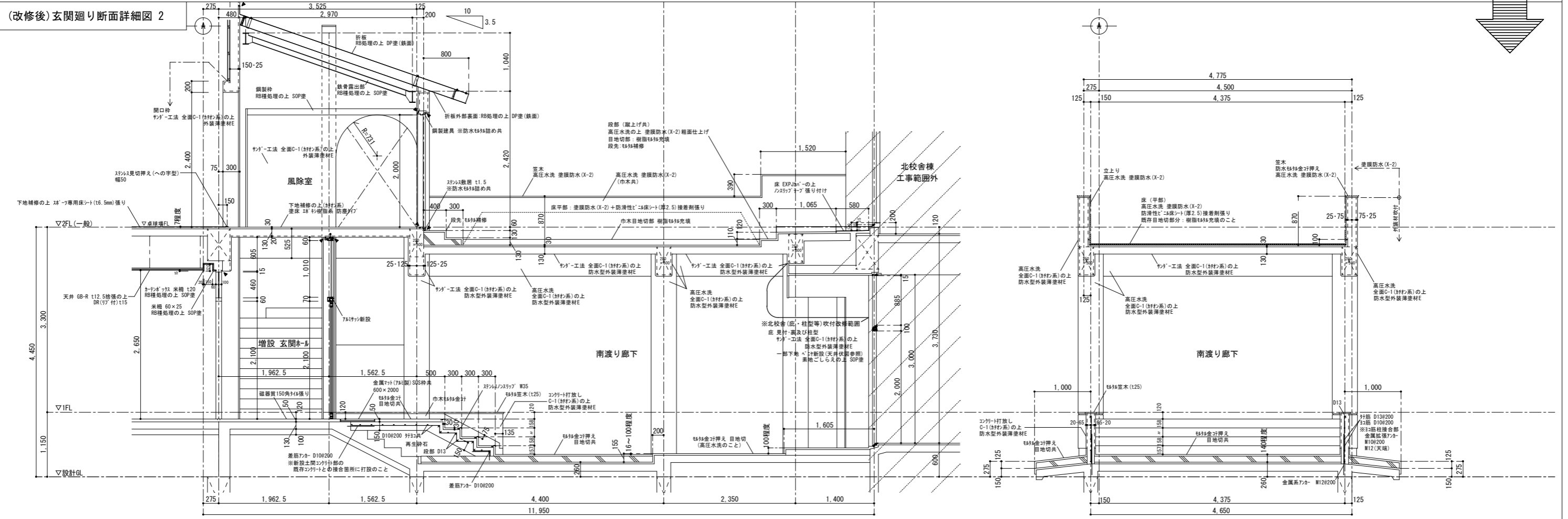
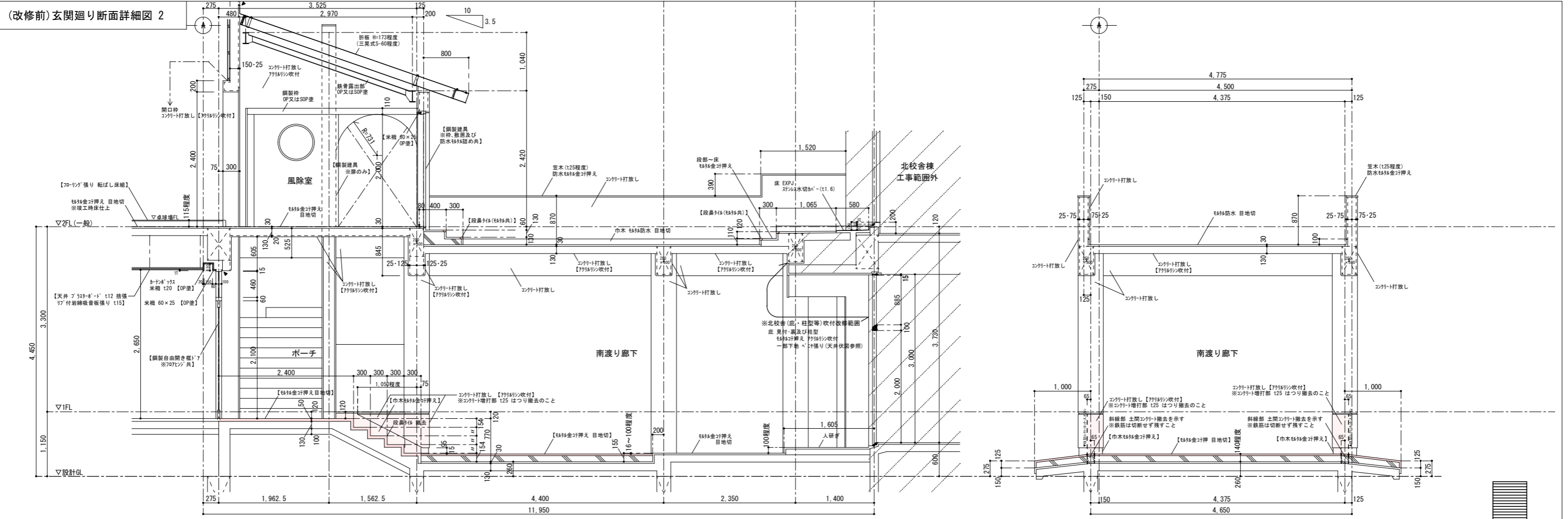

<p>※外部及び内部の既存シリングについては、再充填工法にて改修を行うこと。          ※表記なき建具改修は建具表参照のこと。改修後のシリング等詳細は建具詳細図を参照のこと。          ※既設仕上において【〇〇〇〇】カッコ表記のあるものは【撤去】を示す。          ※既設仕上において【塗装名】カッコ表記のあるものは【塗替え】を示す。</p>	<p>徳島県土整備部営繕課</p>	<p>●工事名 R6営繕 阿波高等学校 阿波・吉野 体育館改修工事建築</p> <p>●図面名 (改修前・後) 玄関廻り断面詳細図 2</p>	<p>●図面番号 A-35</p> <p>●縮尺 1/50 (A2)</p>	<p>株式会社 西田設計</p> <p>1級建築士登録 284578号 山田 学          〒770-0943 徳島市中昭和町2-2-3-2          TEL (088) 654-7766(代)・FAX (088) 654-7769</p>
-----------------------------------------------------------------------------------------------------------------------------------------------------------------------------------------------------	-------------------	---------------------------------------------------------------------------------	------------------------------------------------	------------------------------------------------------------------------------------------------------------------------------------------

(改修前) 2階 風除室廻り平面詳細図

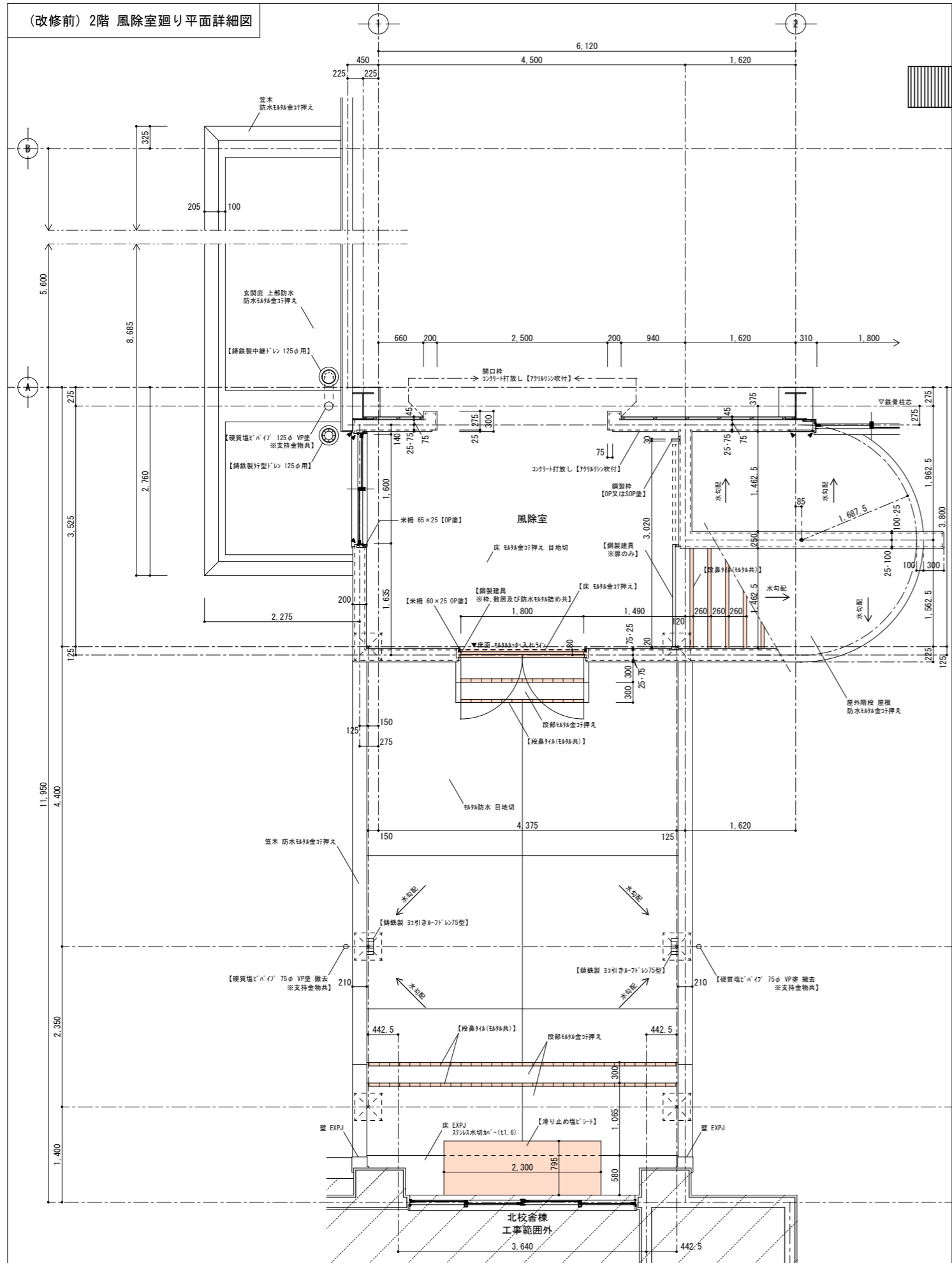

(改修後) 2階 風除室廻り平面詳細図

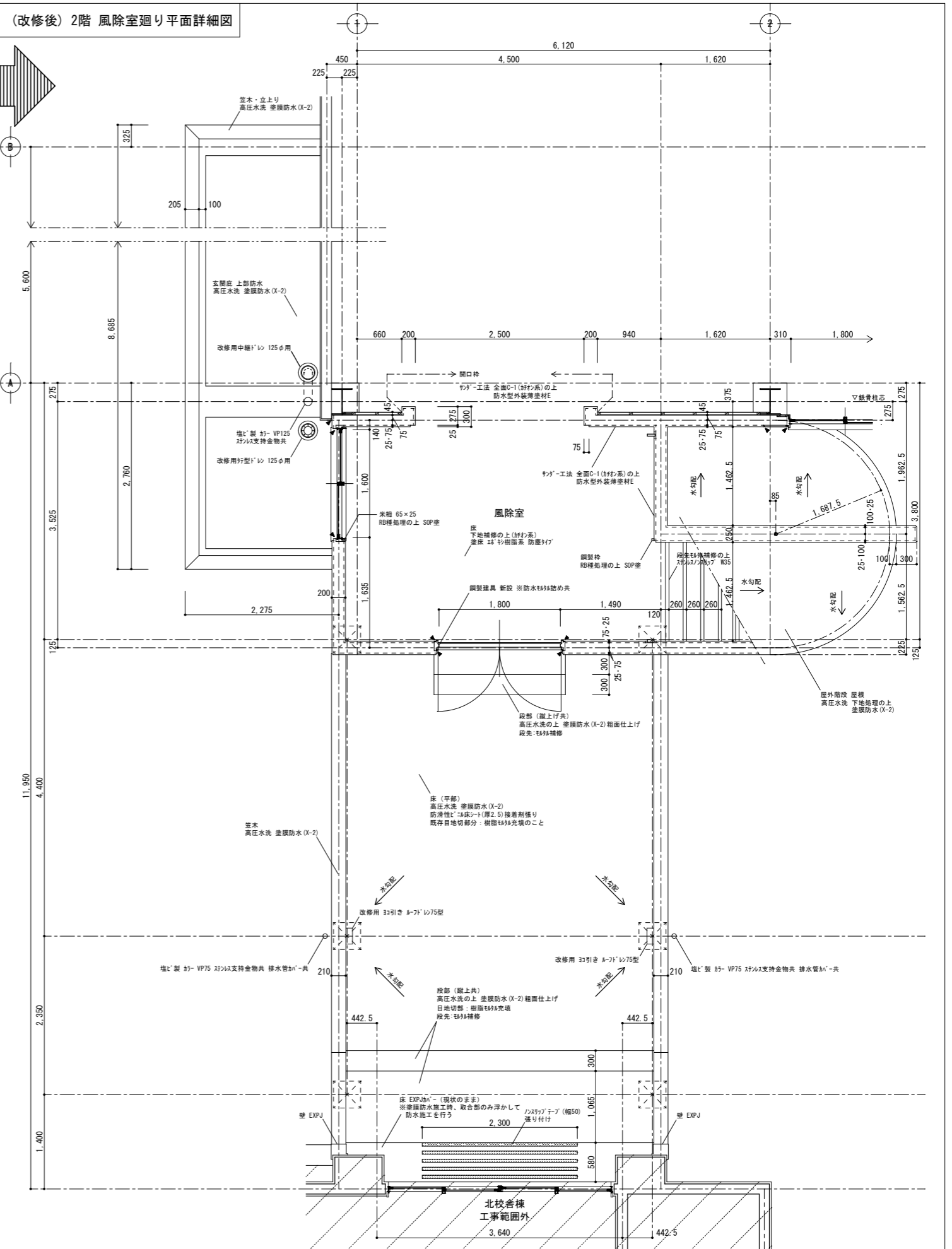

※外部及び内部の既存シリングについては、再充填工法にて改修を行うこと。  
 ※表記なき建具改修は建具表参照のこと。改修後のシリング等詳細は建具詳細図を参照のこと。  
 ※既設仕上において【〇〇〇〇】カッコ表記のあるものは【撤去】を示す。  
 ※既設仕上において【塗装名】カッコ表記のあるものは【塗替え】を示す。

徳島県土整備部管轄課

●工事名  
R6 営繕 阿波高等学校 阿波・吉野 体育館改修工事建築  
 ●図面名  
(改修前・後) 2階 風除室廻り平面詳細図

●図面番号  
A-36  
 ●縮尺  
1/50 (A2)

株式会社 西田設計  
 1級建築士登録 第284578号 山田 学  
 〒770-0943 徳島市中昭和町2-23-2  
 TEL (088) 654-7766 (代)・FAX (088) 654-7769

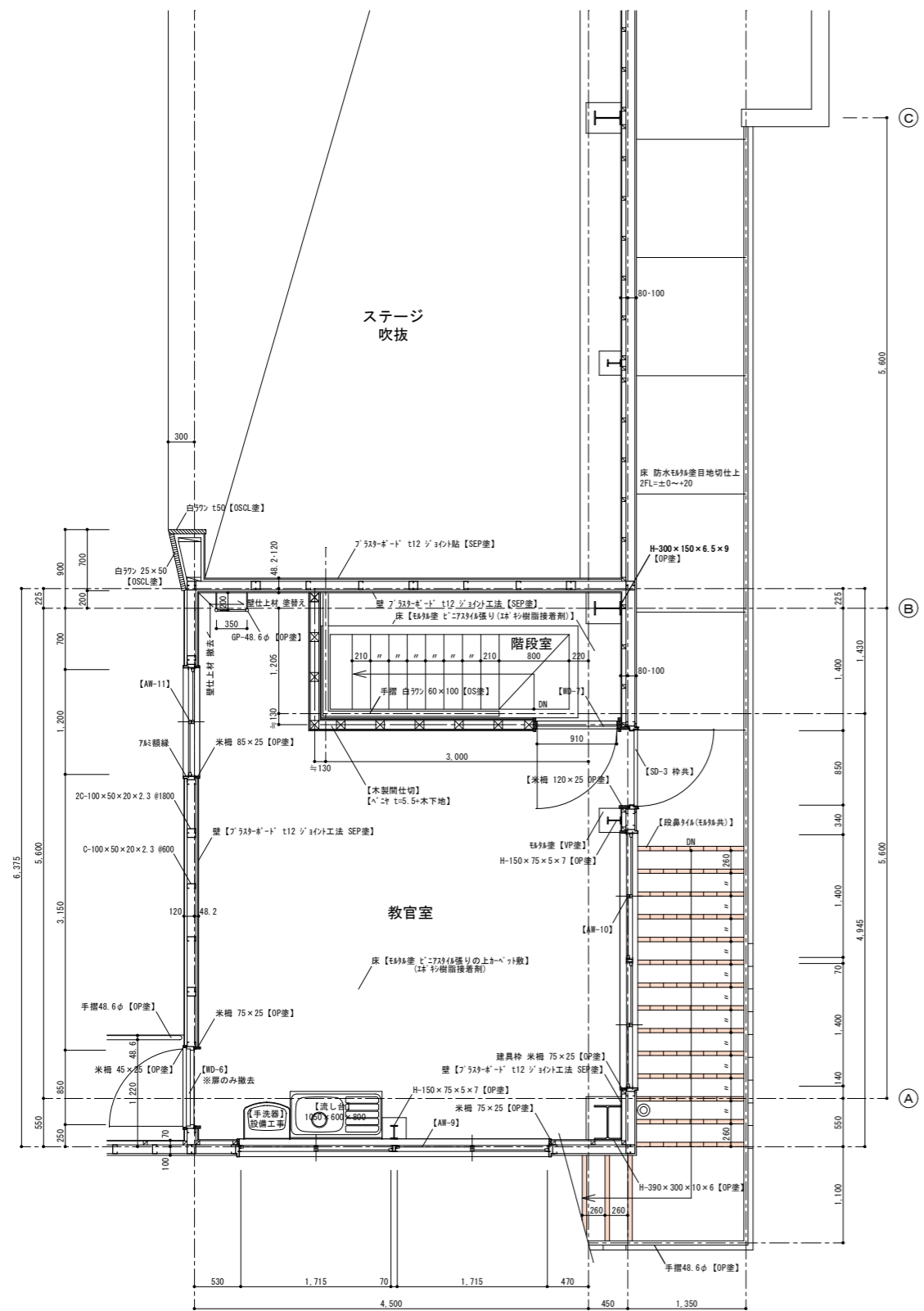

平面詳細図 S=1/50

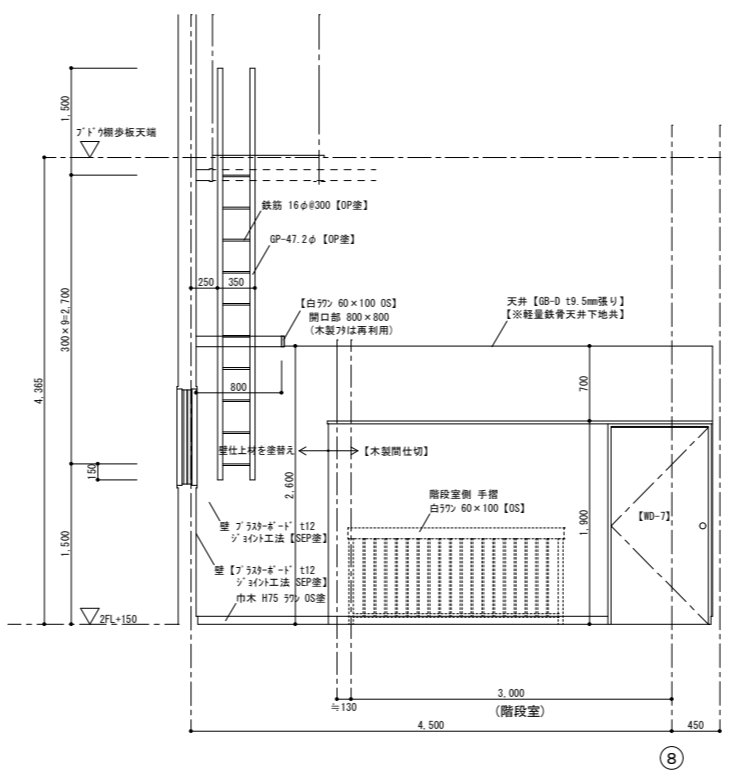
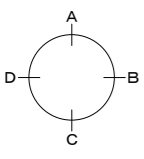

A

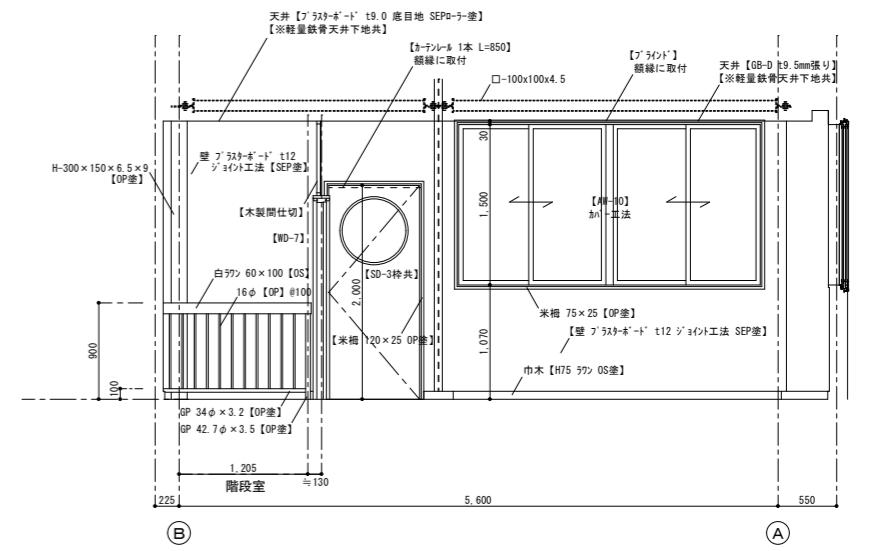

B

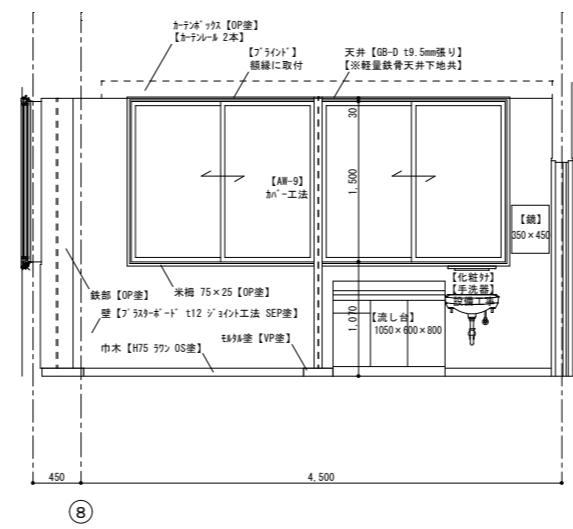

C

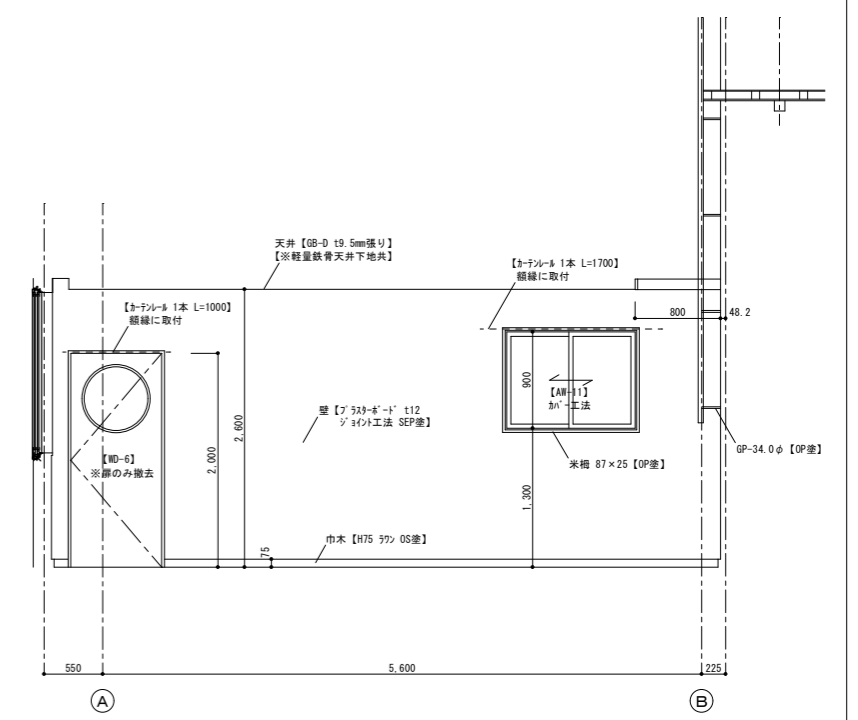

D

展開図 S=1/50

※外部及び内部の既存シリングについては、再充填工法にて改修を行うこと。  
 ※表記なき建具改修は建具表参照のこと  
 ※既設仕上において【〇〇〇〇】カッコ表記のあるものは【撤去】を示す。  
 ※既設仕上において【塗装名】カッコ表記のあるものは【塗替え】を示す。

徳島県土整備部営繕課	●工事名 R6営繕 阿波高等学校 阿波・吉野 体育館改修工事建築 ●図面名 (改修前)2階 教室 平面詳細図 展開図	●図面番号 A-37 ●縮尺 1/50 (A2)	株式会社 西田設計 1級建築士登録 第284578号 山田 学 〒770-0943 徳島市中昭和町2-23-2 TEL (088) 654-7766 (代)・FAX (088) 654-7769
------------	---------------------------------------------------------------------	-----------------------------------	------------------------------------------------------------------------------------------------------------

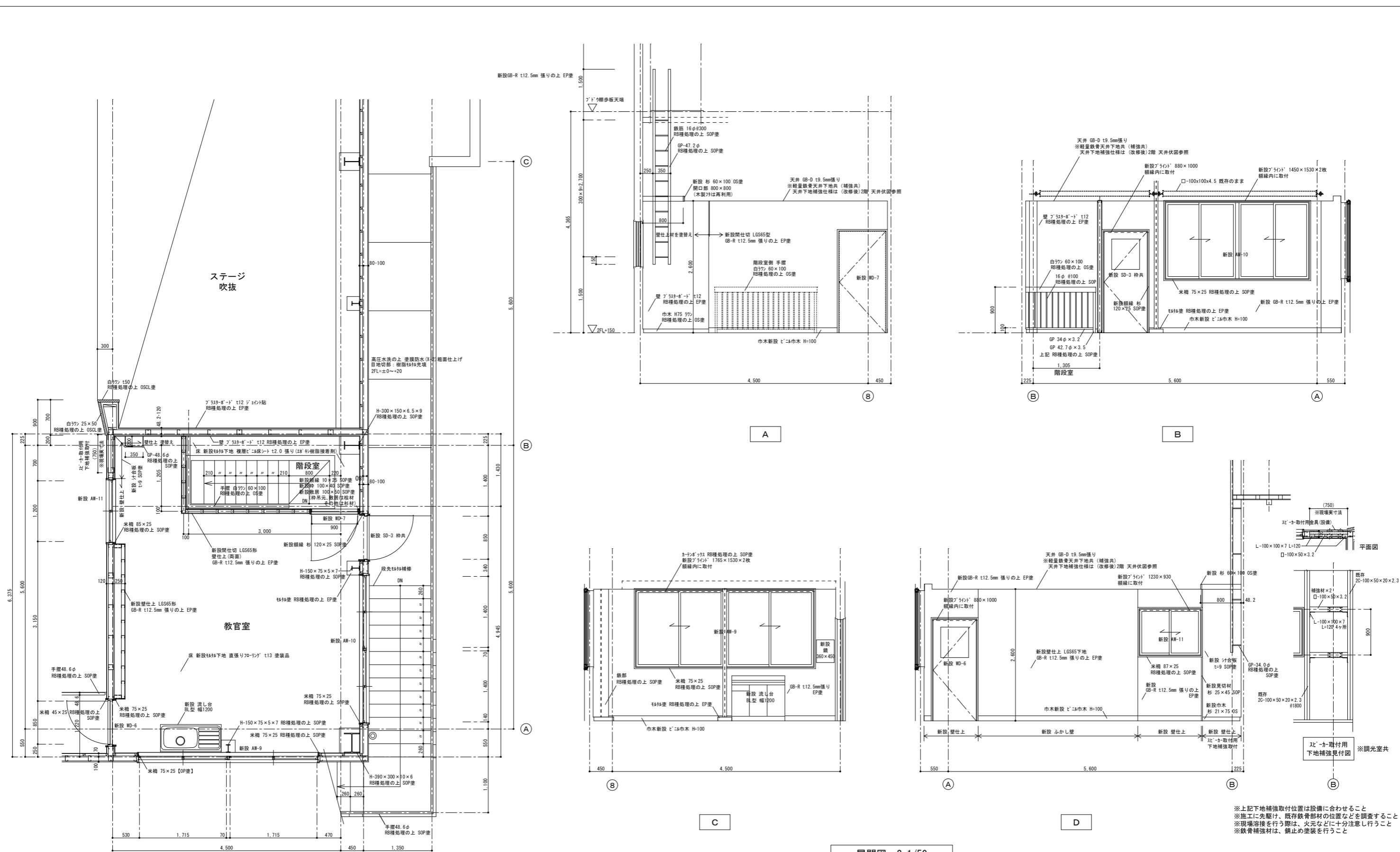

※上記下地補強取付位置は設備に合わせる事  
 ※施工に先駆け、既存鉄骨部材の位置などを調査すること  
 ※現場溶接を行う際は、火元などに十分注意し行うこと  
 ※鉄骨補強材は、錆止め塗装を行うこと

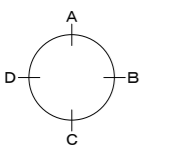

平面詳細図 S=1/50

展開図 S=1/50

※表記なき建具改修は建具表参照のこと ※改修後のシリング等詳細は建具詳細図を参照のこと。	徳島県土整備部営繕課	●工事名 R6 営繕 阿波高等学校 阿波・吉野 体育館改修工事建築	●図面番号 A-38	<b>株式会社 西田設計</b> 1級建築士登録 第284578号 山田 学 〒770-0943 徳島市中昭和町2-2-3-2 TEL (088) 654-7766(代)・FAX (088) 654-7769
		●図面名 (改修後)2階 教室 平面詳細図 展開図	●縮尺 1/50 (A2)	

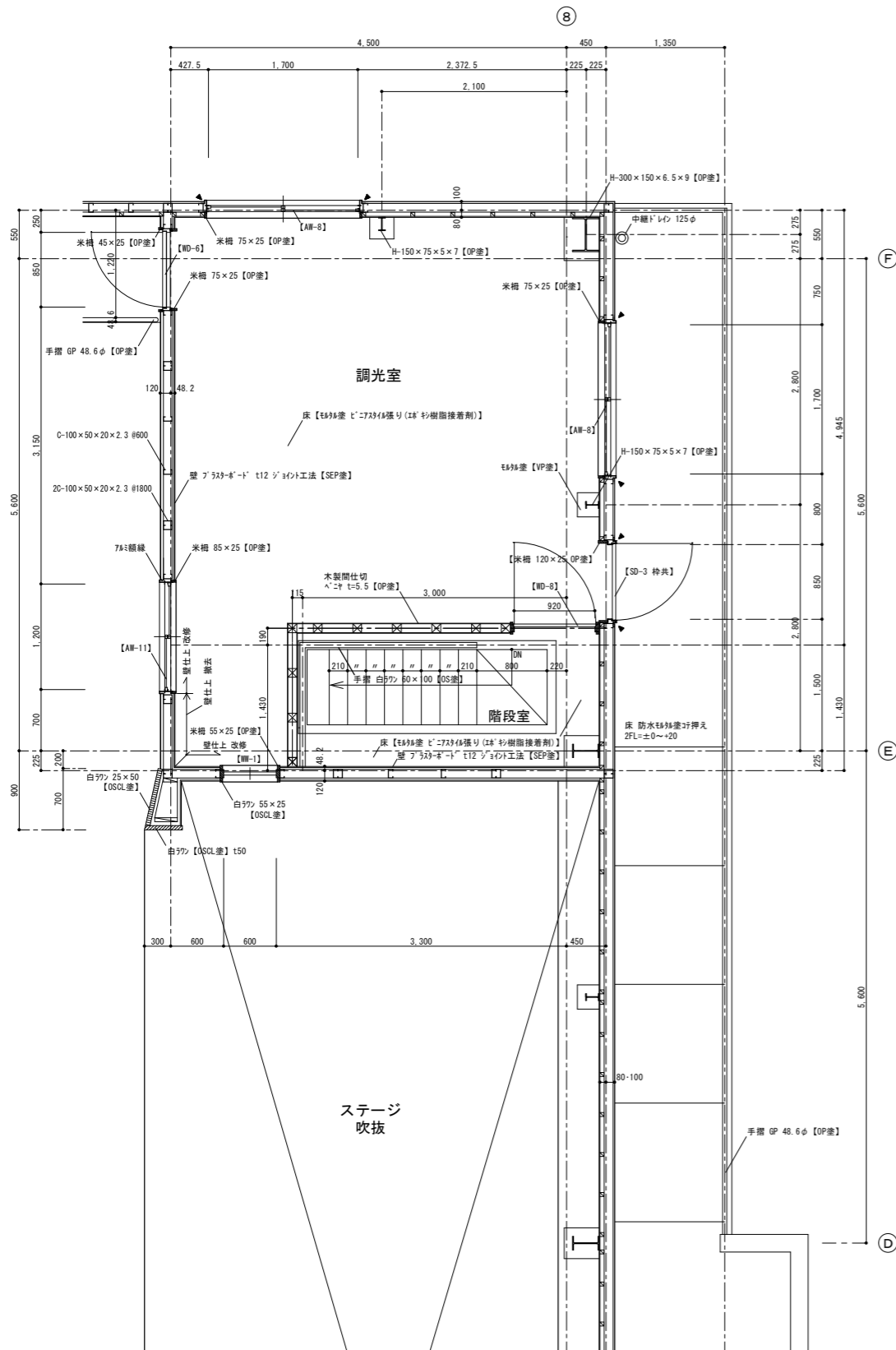

平面詳細図 S=1/50

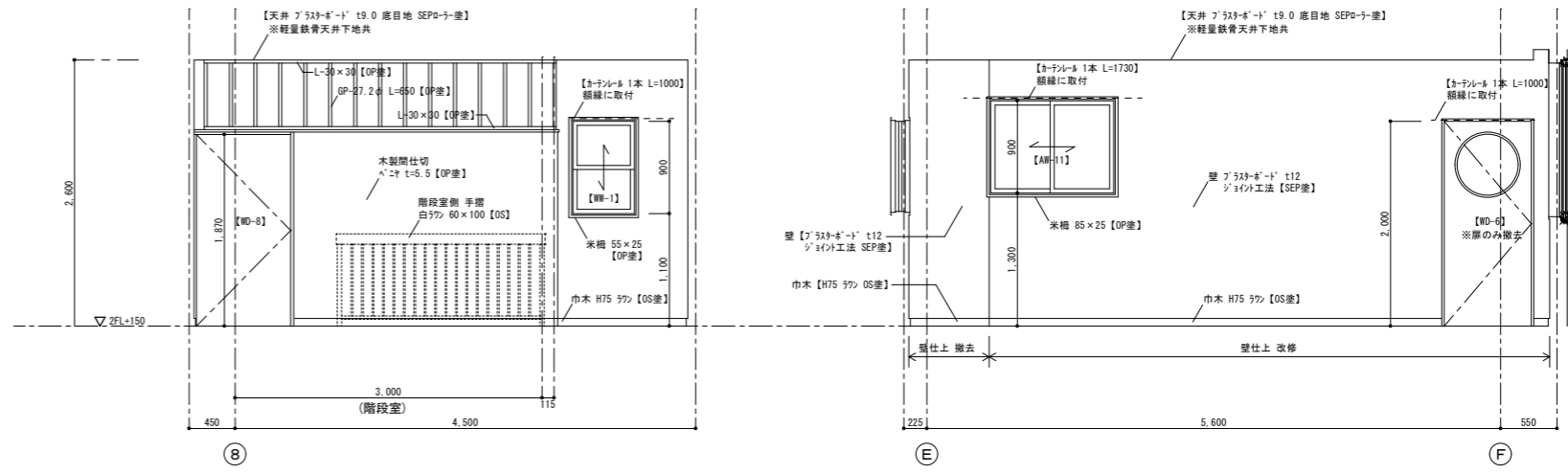
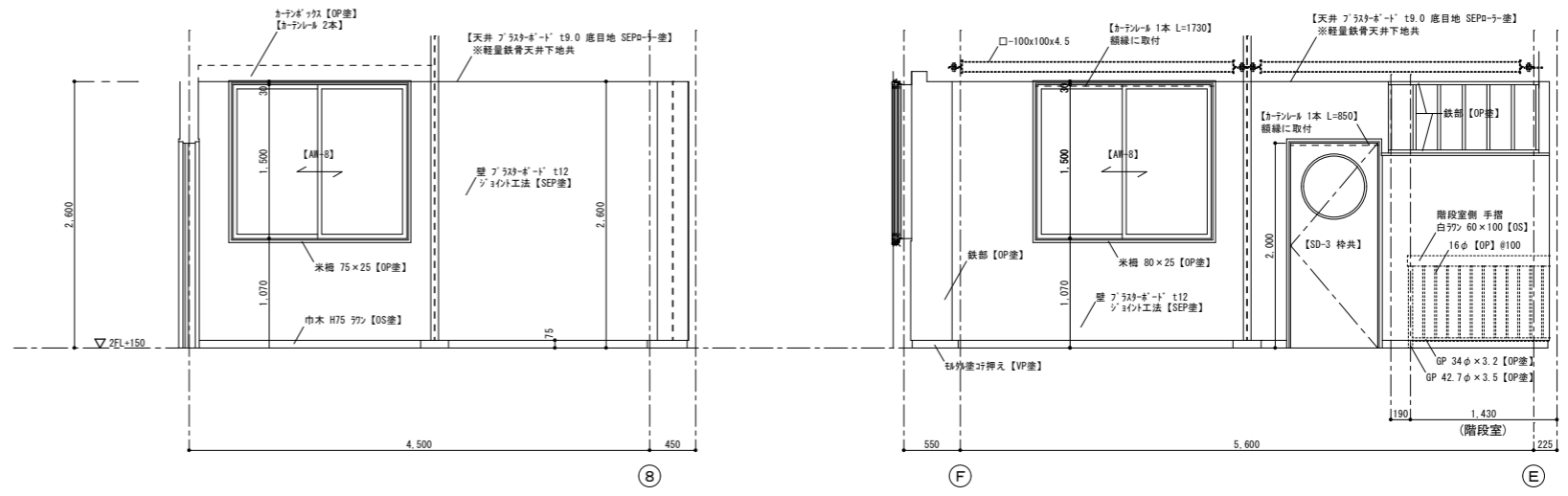

展開図 S=1/50

※外部及び内部の既存シリングについては、再充填工法にて改修を行うこと。  
 ※表記なき建具改修は建具表参照のこと  
 ※既設仕上において【〇〇〇〇】カッコ表記のあるものは【撤去】を示す。  
 ※既設仕上において【塗装名】カッコ表記のあるものは【塗替え】を示す。

徳島県土整備部営繕課	●工事名 R6営繕 阿波高等学校 阿波・吉野 体育館改修工事建築 ●図面名 (改修前)2階 調光室 平面詳細図 展開図	●図面番号 A-39 ●縮尺 1/200、1/50(A2)	株式会社 西田設計 1級建築士登録 第284578号 山田 学 〒770-0943 徳島市中昭和町2-23-2 TEL(088)654-7766(代)・FAX(088)654-7769
------------	----------------------------------------------------------------------	----------------------------------------	-------------------------------------------------------------------------------------------------------

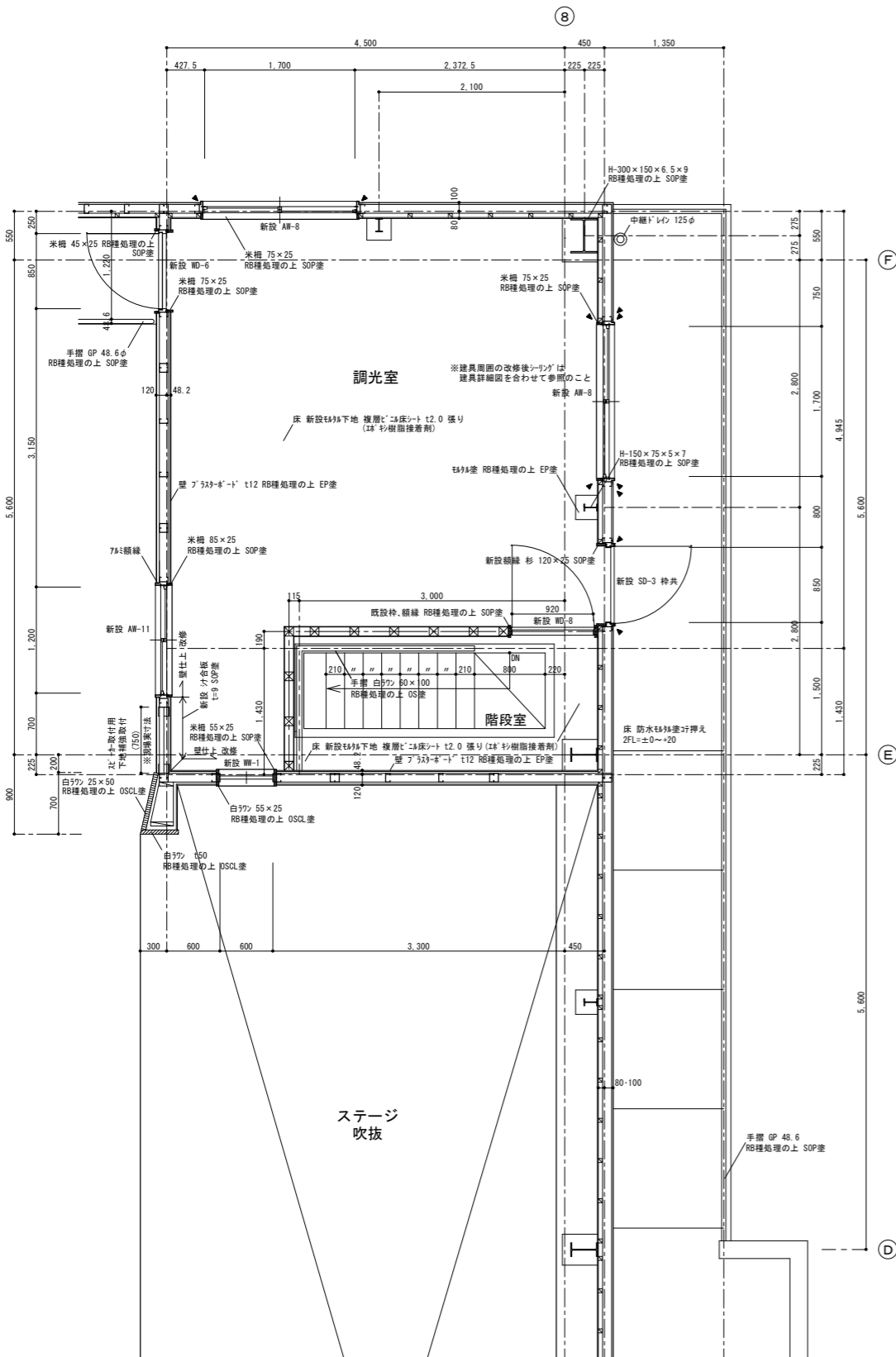

平面詳細図 S=1/50

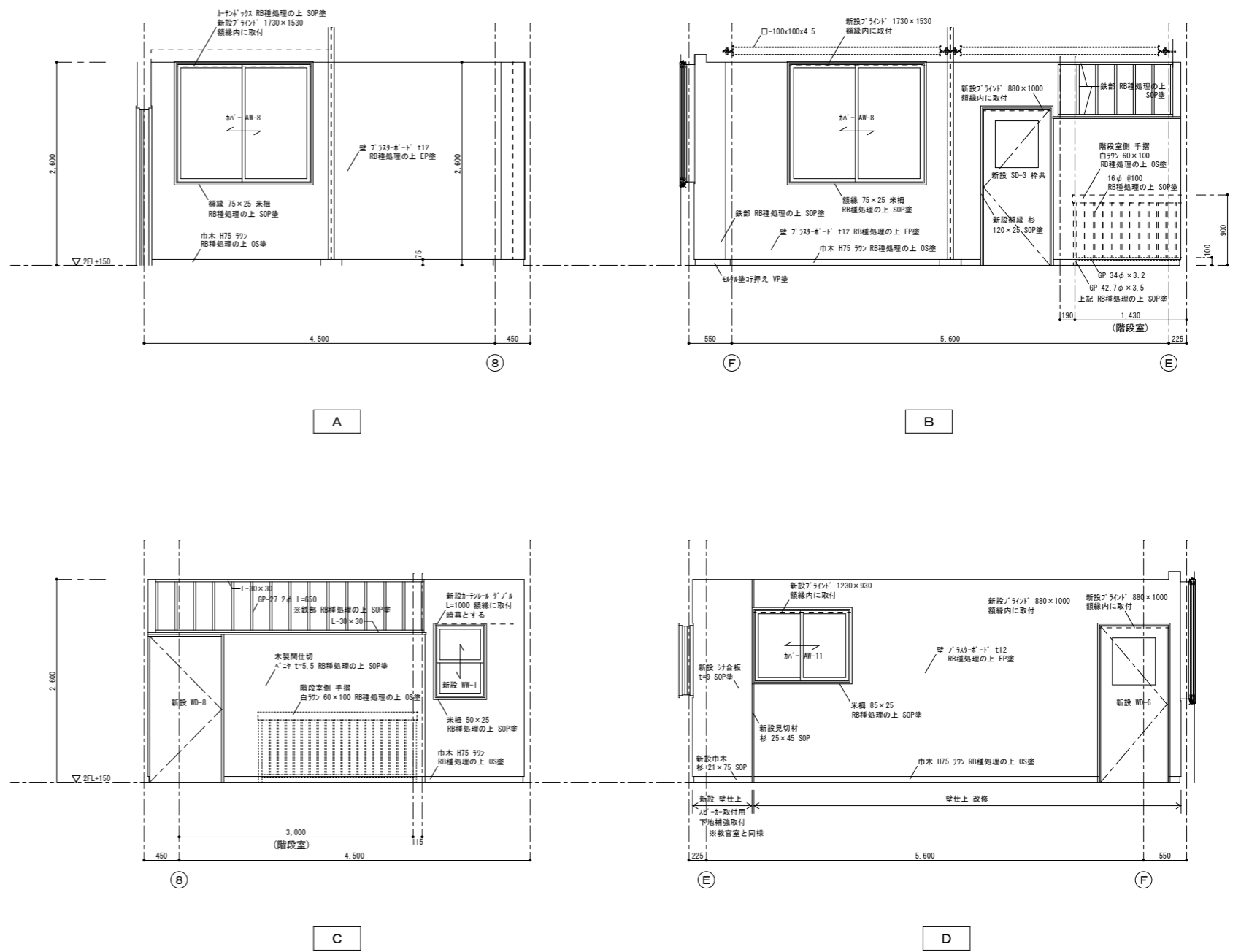

展開図 S=1/50

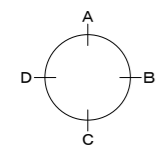

※表記なき建具改修は建具表参照のこと  
 ※改修後のシリング等詳細は建具詳細図を参照のこと。

徳島県土整備部営繕課	●工事名 R6 営繕 阿波高等学校 阿波・吉野 体育館改修工事建築	●図面番号 A-40	株式会社 西田設計 1級建築士登録 第284578号 山田 学 〒770-0943 徳島市中昭和町2-23-2 TEL (088) 654-7766(代)・FAX (088) 654-7769
	●図面名 (改修後) 2階 調光室 平面詳細図 展開図	●縮尺 1/50 (A2)	

記号	仕上	記号	仕上	記号	仕上	記号	仕上
①	コンクリート打ち放し 下地処理の上【アクリルシ吹付】	⑦	軽量鉄骨天井下地【フラスターボード t12捨張りの上 リブ付岩綿吸音張り】	⑬	木毛セメント板張り t25	⑭	【暗幕】
②	防水珪藻土コシ押し	⑧	【フラスターボード t9 底目地張り SEP塗 ローラ仕上 ※軽量鉄骨天井下地共】	⑭	珪藻土コシ押し【SEP塗】	⑯	【ブラインド】
③	コンクリート打ち放し	⑨	木毛セメント板打込み t25 梁型:コンクリート打ち放し 素地	⑮	珪藻土コシ押し【VP塗】	⑰	【カーテンレール】
④	コンクリート打ち放し	⑩	木毛セメント板打込み t25	⑰	【GB-D t9.5mm張り ※軽量鉄骨天井下地共】	⑱	木製カーテンボックス【OP塗又はSOP塗】
⑤	軽量鉄骨天井下地【有孔軟質石綿セメント板 t6 底目貼の上 VP塗】	⑪	コンクリート打ち放し【アクリルシ吹付】				
⑥	角波カー鉄板 t0.4 下地処理の上【塩化ゴム系珪藻土塗】	⑫	先端 珪藻土コシ押し【VP塗】				

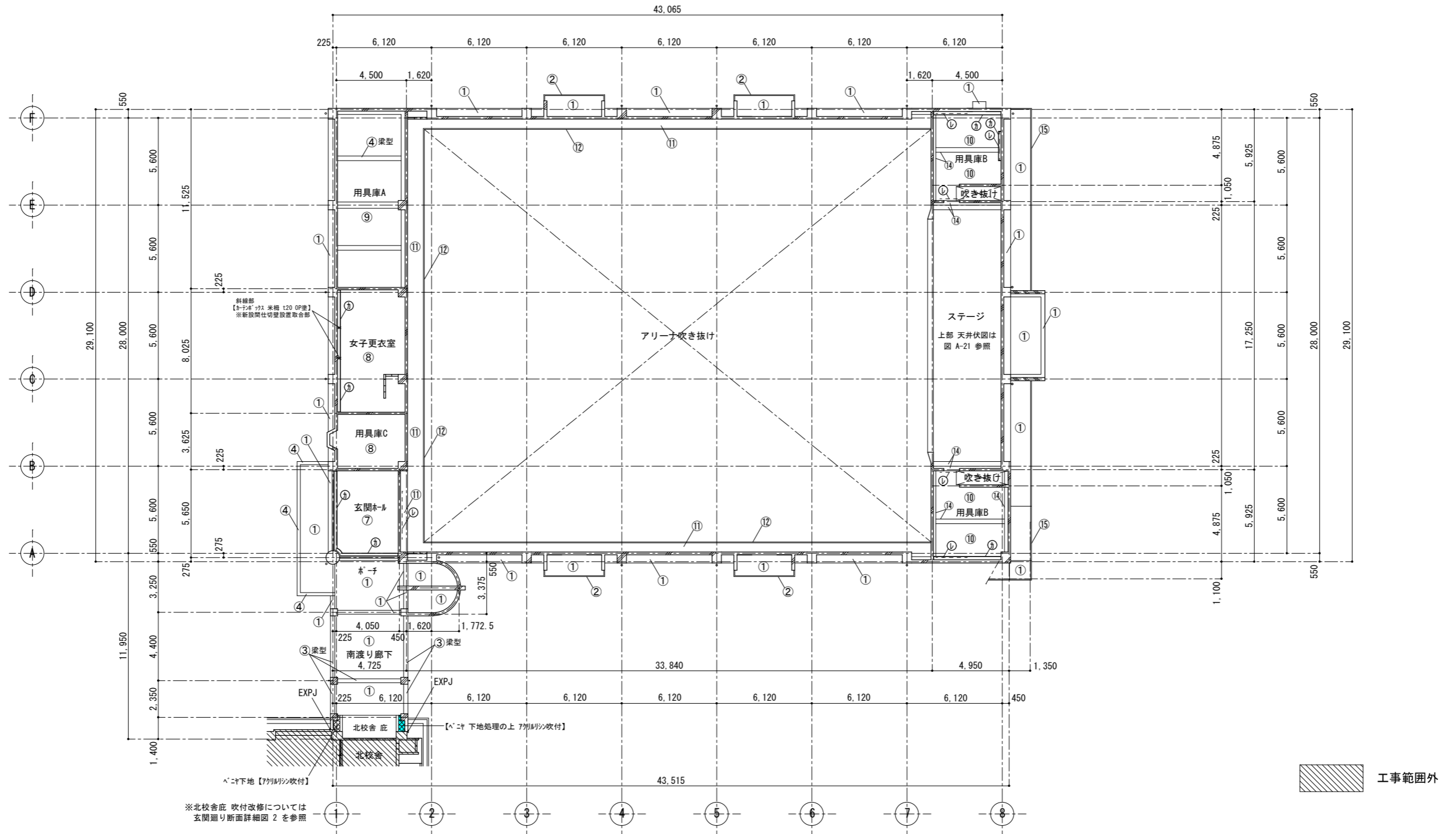

※北校舎庇 吹付改修については  
玄関廻り断面詳細図 2 を参照

※既設仕上において【〇〇〇〇】カッコ表記のあるものは【撤去】を示す。  
※既設仕上において【塗装名】カッコ表記のあるものは【塗替え】を示す。

徳島県土木整備部管轄課

●工事名  
R6 営繕 阿波高等学校 阿波・吉野 体育館改修工事建築  
●図面名  
(改修前)1階 天井伏図

●図面番号  
A-41  
●縮尺  
1/200 (A2)

株式会社 西田設計  
1級建築士登録 第284578号 山田 学  
〒770-0943 徳島市中昭和町2-23-2  
TEL (088) 654-7766(代)・FAX (088) 654-7769



記号	仕上	記号	仕上	記号	仕上	記号	仕上
①	サグ-工法 全面 C-1(カチン系)の上 防水型外装薄塗材E(単層弾性塗材)	⑦	GB-R t12.5捨張の上 DR(リブ付)t15	⑬	現状のまま	⑭	暗幕 新設
②	高圧水洗	⑧	GB-D t9.5mm張り※軽量鉄骨天井地下共	⑭	RB種処理の上 EP塗	⑰	ブラインド 新設
③	高圧洗浄 C-1(カチン系)の上 防水型外装薄塗材E(単層弾性塗材)	⑨	現状のまま	⑮	RB種処理の上 DP塗	⑱重量	重量用カーテンレール(シングル)
④	現状のまま	⑩	現状のまま			⑲	カーテンレール(ダブル)
⑤	無石綿ケイ酸カルシウム板(0.8FK) t6 EP塗+有孔無石綿ケイ酸カルシウム板(0.8FK) t6 EP-G塗	⑪	サグ-工法 全面C-1(カチン系)の上 外装薄塗材E			⑳	RB種処理の上 SOP塗
⑥	RB処理の上 DP塗	⑫	RB種処理の上 EP-G塗				

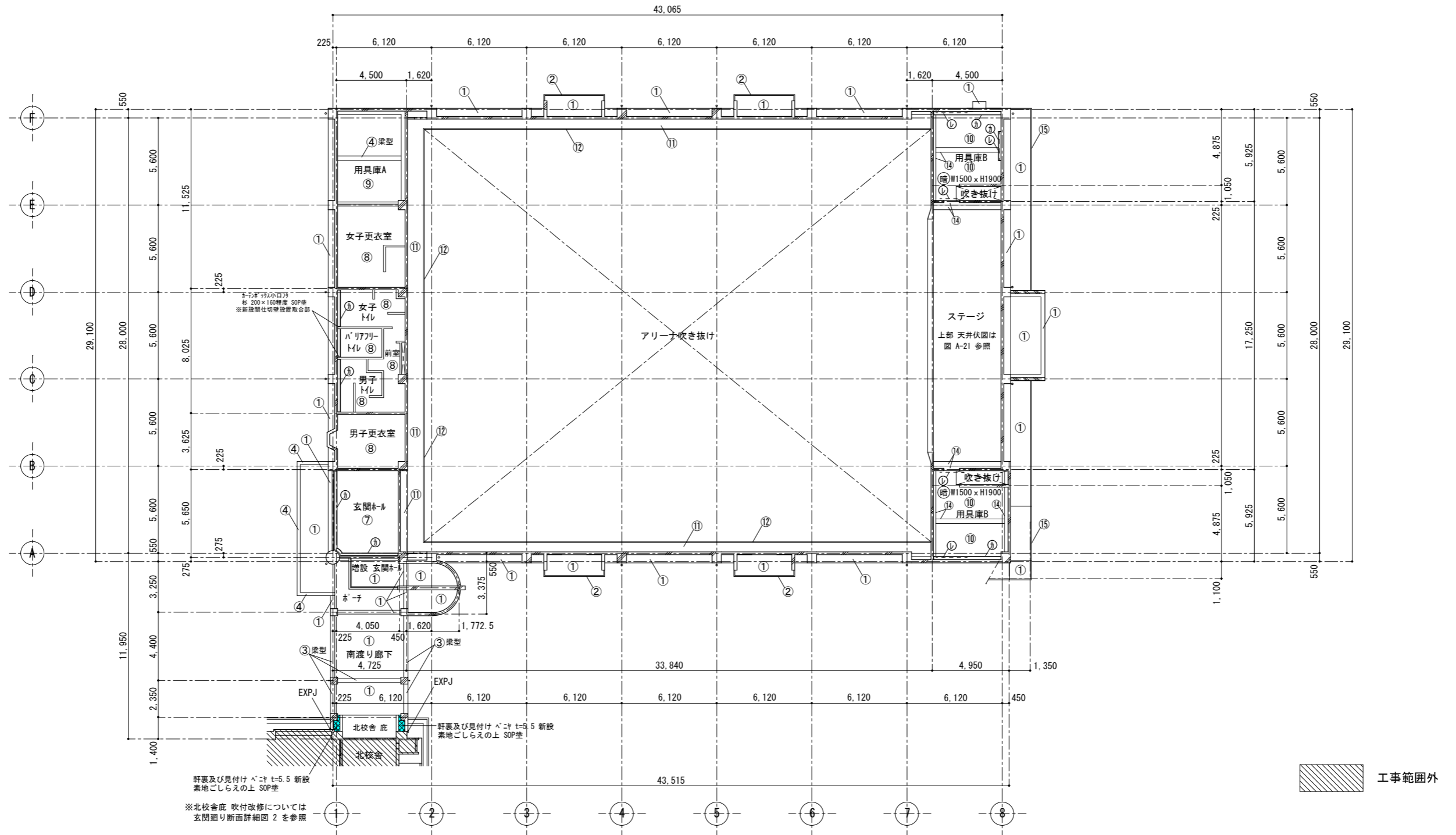

徳島県土整備部営繕課	●工事名 R6営繕 阿波高等学校 阿波・吉野 体育館改修工事建築	●図面番号 A-42	株式会社 西田設計 1級建築士登録 第284578号 山田 学 〒770-0943 徳島市中昭和町2-23-2 TEL (088) 654-7766(代)・FAX (088) 654-7769
	●図面名 (改修後)1階 天井伏図	●縮尺 1/200 (A2)	

記号	仕上	記号	仕上	記号	仕上	記号	仕上
①	コンクリート打ち放し 下地処理の上【アクリルシリコン吹付】	⑦	軽量鉄骨天井下地【ﾌﾞﾗｽﾀｰﾎｰﾄﾞ t12捨張りの上 リﾌﾞ付岩綿吸音張り】	⑬	木毛セメント板張り t25	⑭	暗幕 撤去処分
②	防水珪藻土コシ押し	⑧	ﾌﾞﾗｽﾀｰﾎｰﾄﾞ t9 底目地張り SEP塗 ローラ仕上げ ※軽量鉄骨天井下地共】	⑭	珪藻土コシ押し【SEP塗】	⑯	ﾌﾞﾗｲﾝﾄﾞ 撤去処分
③	コンクリート打ち放し	⑨	木毛セメント板打込み t25 梁型:コンクリート打ち放し 素地	⑮	珪藻土コシ押し【VP塗】	⑰	【カーテンレール】
④	コンクリート打ち放し	⑩	木毛セメント板打込み t25	⑰	【GB-D t9.5mm張り ※軽量鉄骨天井下地共】	⑱	木製カーテンボックス【OP塗又はSOP塗】
⑤	軽量鉄骨天井下地【有孔軟質石綿セメント板 t6 底目貼の上 VP塗】	⑪	コンクリート打ち放し【アクリルシリコン吹付】				
⑥	角波カー鉄板 t0.4 下地処理の上【塩化ゴム系珪藻土塗】	⑫	先端 珪藻土コシ押し【VP塗】				

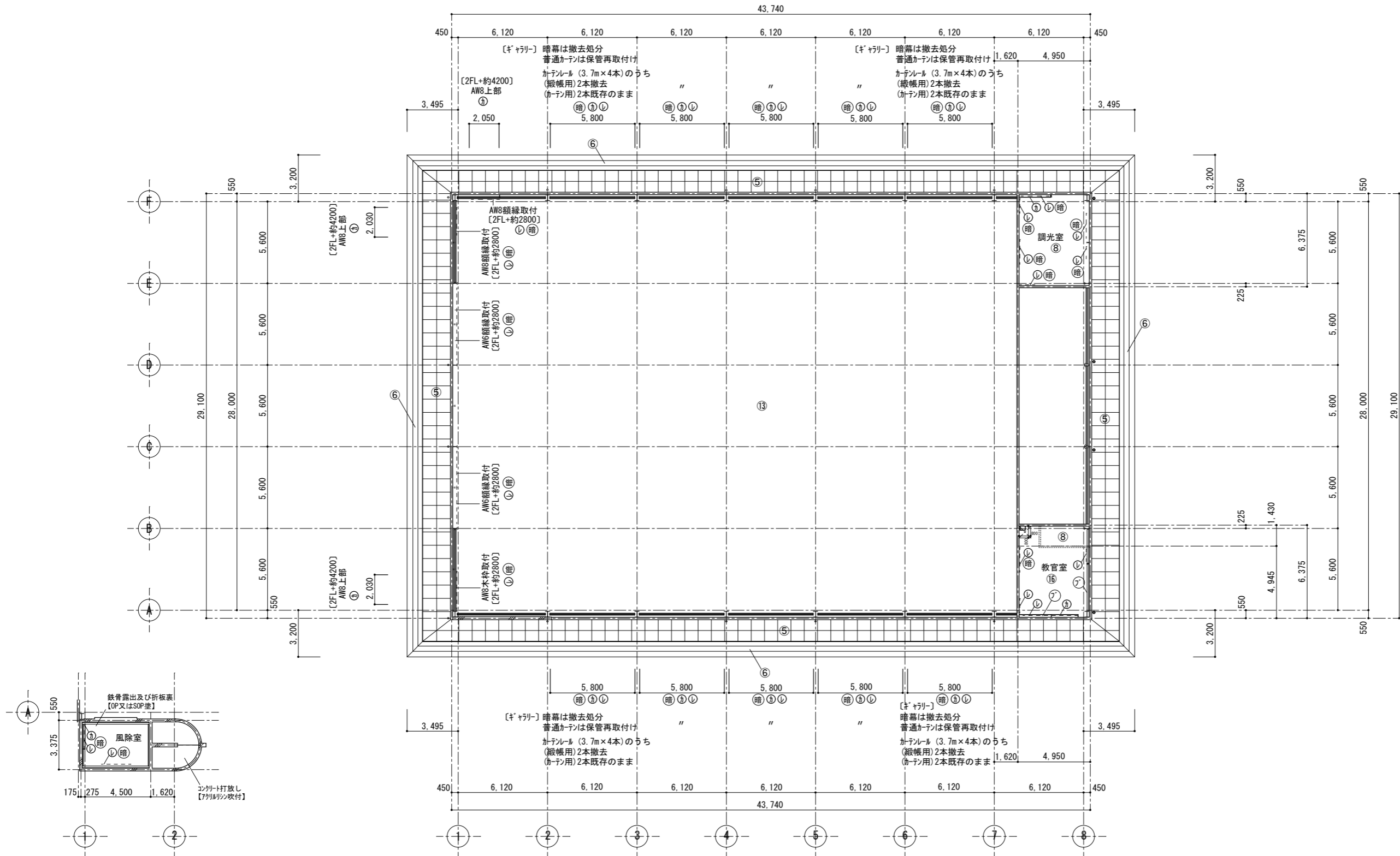

※既設仕上において【〇〇〇〇】カッコ表記のあるものは【撤去】を示す。  
 ※既設仕上において【塗装名】カッコ表記のあるものは【塗替え】を示す。

徳島県県土整備部営繕課

●工事名  
R6 営繕 阿波高等学校 阿波・吉野 体育館改修工事建築

●図面名  
(改修前) 2階 天井伏図

●図面番号  
A-43

●縮尺  
1/200 (A2)

株式会社 西田設計

1級建築士登録 第284578号 山田 学  
 〒770-0943 徳島市中昭和町2-23-2  
 TEL (088) 654-7766(代)・FAX (088) 654-7769

記号	仕上	記号	仕上	記号	仕上
①	サグ-工法 全面 C-1(カチ系)の上 防水型外装薄塗材E(単層弾性塗材)	⑦	GB-R t12.5捨張の上 DR(リブ)付t15	⑬	現状のまま
②	高圧水洗	⑧	GB-D t9.5mm張り※軽量鉄骨天井地下共	⑭	RB種処理の上 EP塗
③	高圧洗浄 C-1(カチ系)の上 防水型外装薄塗材E(単層弾性塗材)	⑨	現状のまま	⑮	RB種処理の上 DP塗
④	現状のまま	⑩	現状のまま		
⑤	無石綿ケイ酸カルシウム板(0.8FK) t6 EP-G塗+有孔無石綿ケイ酸カルシウム板(0.8FK) t6 EP-G塗	⑪	サグ-工法 全面C-1(カチ系)の上 外装薄塗材E		
⑥	RB処理の上 DP塗	⑫	RB種処理の上 EP-G塗		

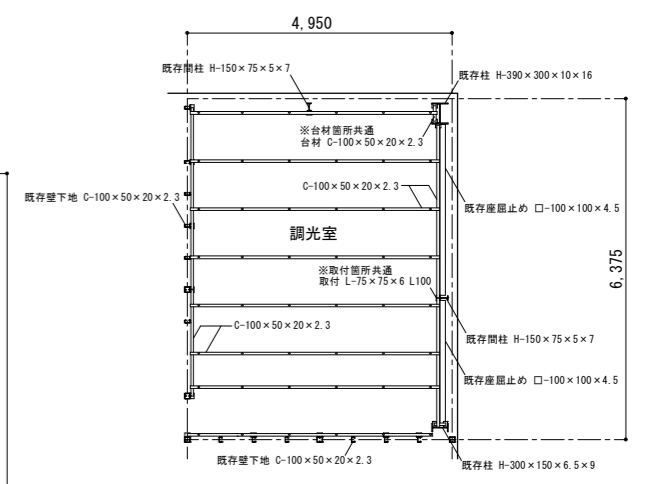
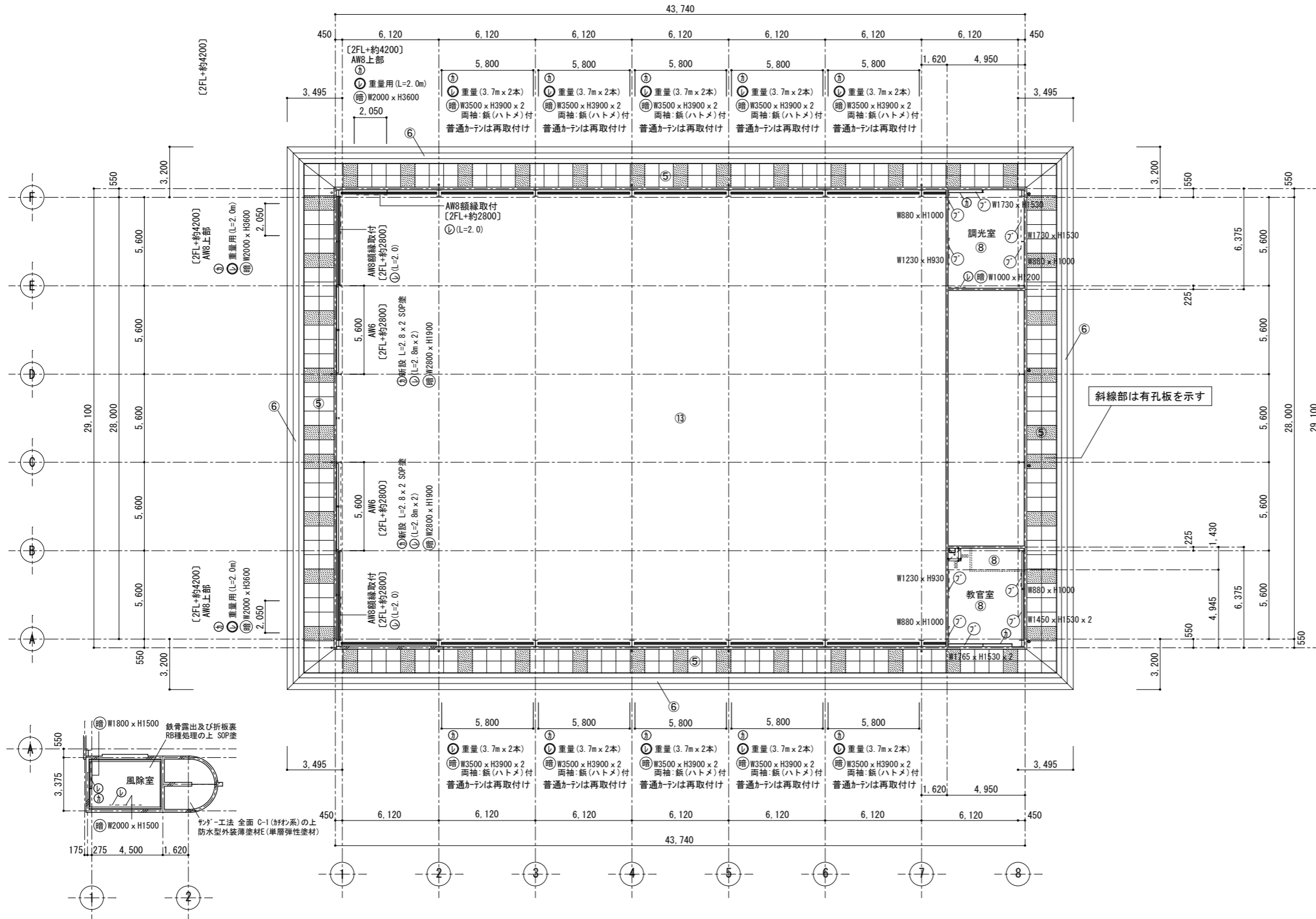

軽量鉄骨天井地下補強伏図 1/100

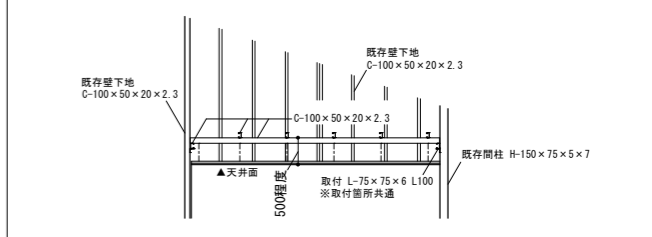

軽量鉄骨天井地下補強伏図 1/100

※施工に先駆け、既存鉄骨部材の位置などを調査すること。  
 ※現場補強を行う際は、火元などに十分注意し行うこと。  
 ※鉄骨補強材は、錆止め塗装を行うこと。

徳島県県土整備部営繕課	●工事名 R6 営繕 阿波高等学校 阿波・吉野 体育館改修工事建築	●図面番号 A-44	株式会社 西田設計 1級建築士登録 第284578号 山田 学 〒770-0943 徳島市中昭和町2-23-2 TEL (088) 654-7766(代)・FAX (088) 654-7769
	●図面名 (改修後) 2階 天井伏図	●縮尺 1/200 (A2)	

改修前

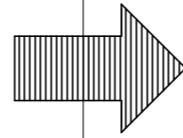

改修後

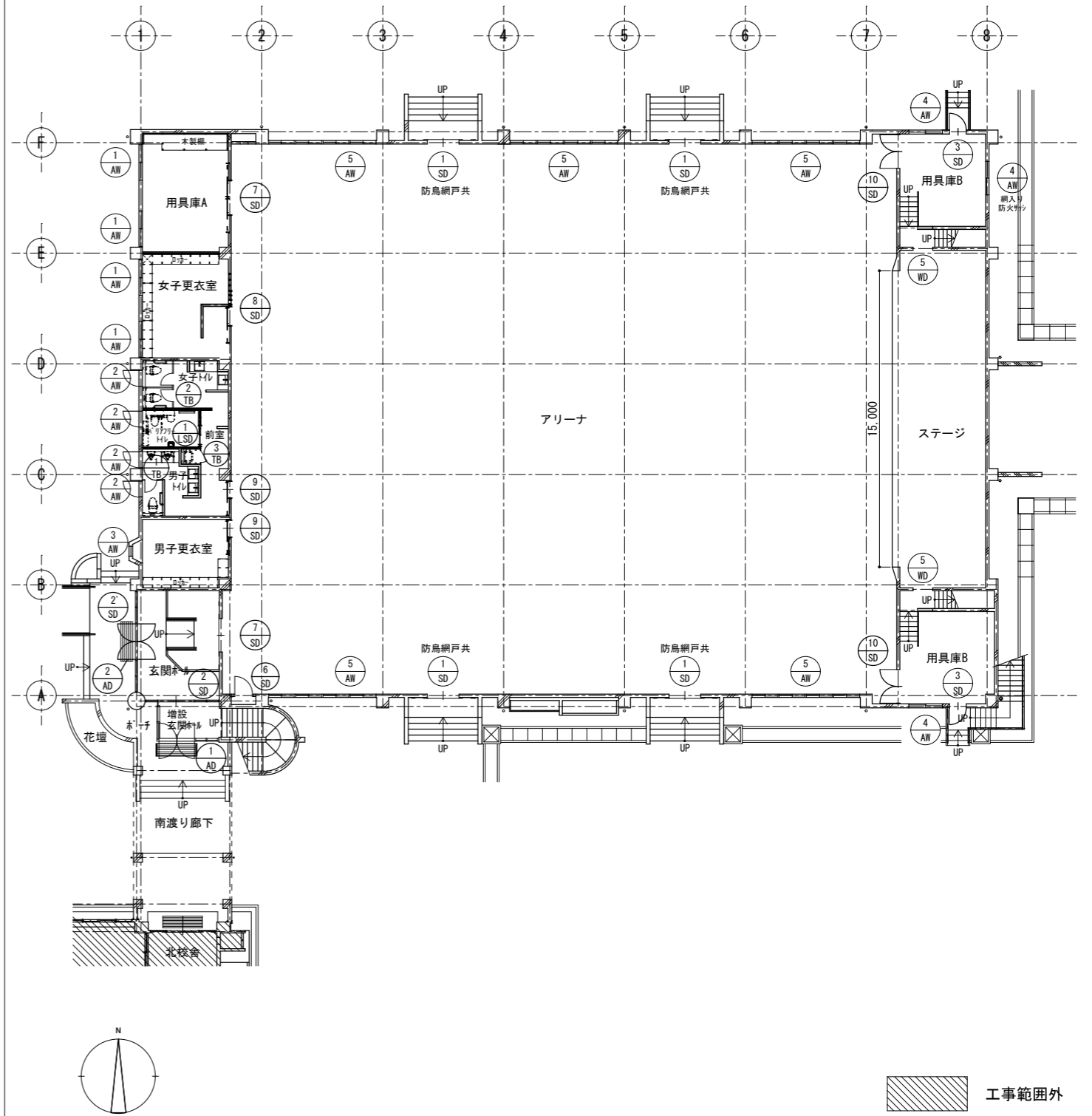
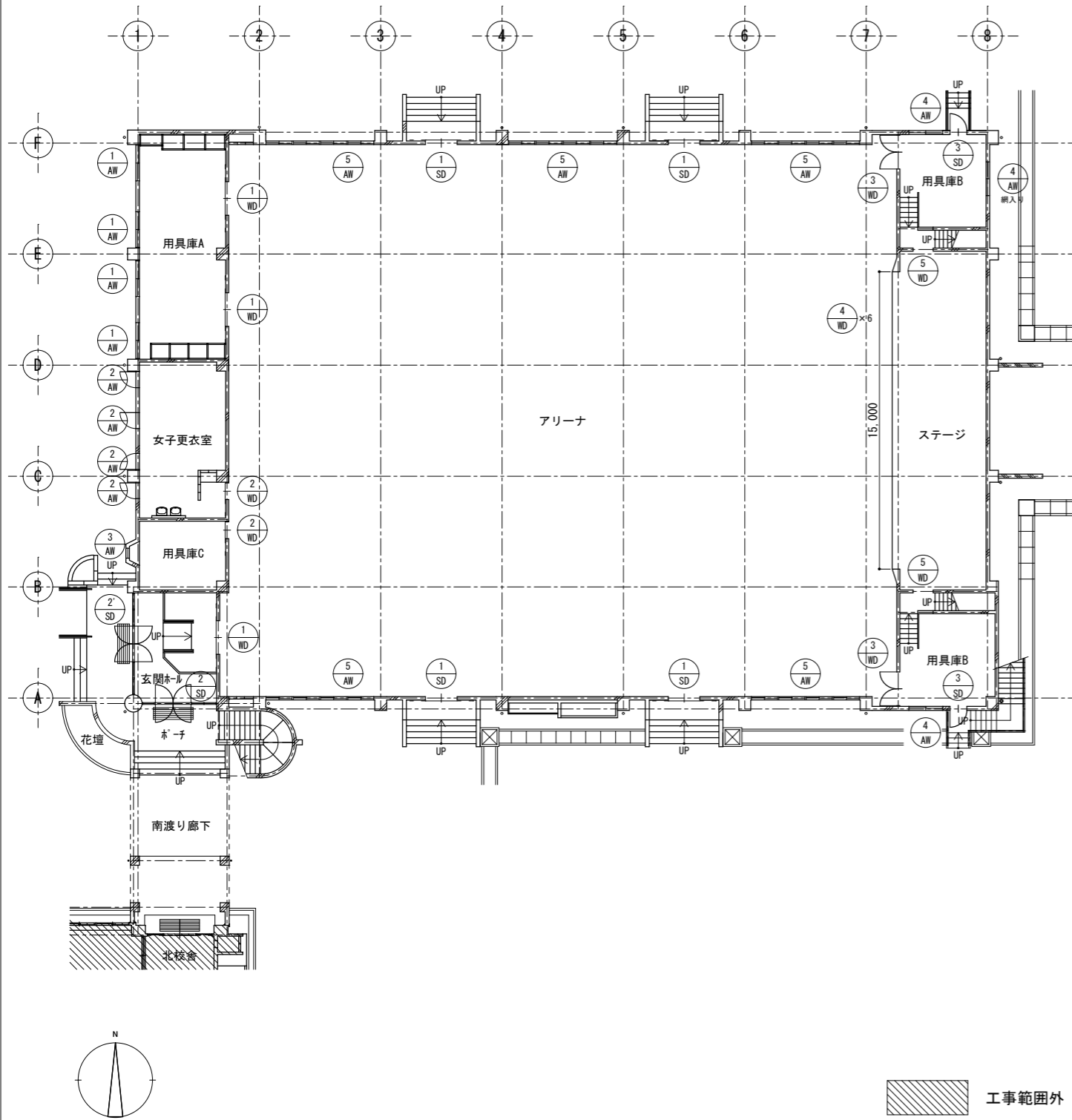

徳島県土整備部宮緒課

●工事名 R6宮緒 阿波高等学校 阿波・吉野 体育館改修工事建築

●図面番号 A-45

株式会社 西田設計

●図面名 1階 建具配置図 (改修前・改修後)

●縮尺 1/200 (A2)

1級建築士登録 第284578号 山田 学  
〒770-0943 徳島市中昭和町2-23-2  
TEL (088)654-7766(代)・FAX (088)654-7769

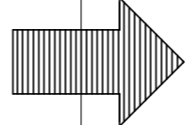
改修前  改修後

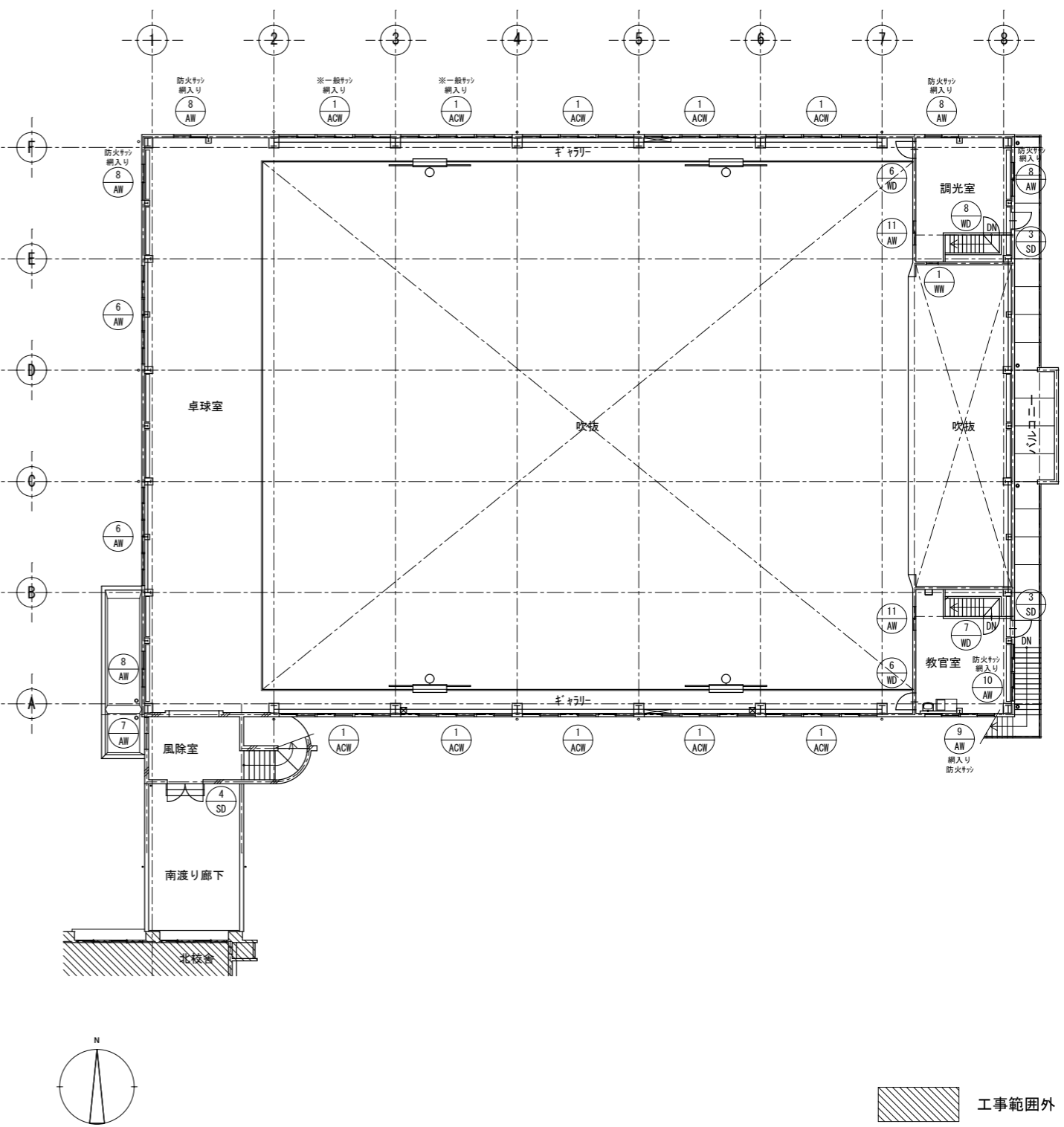
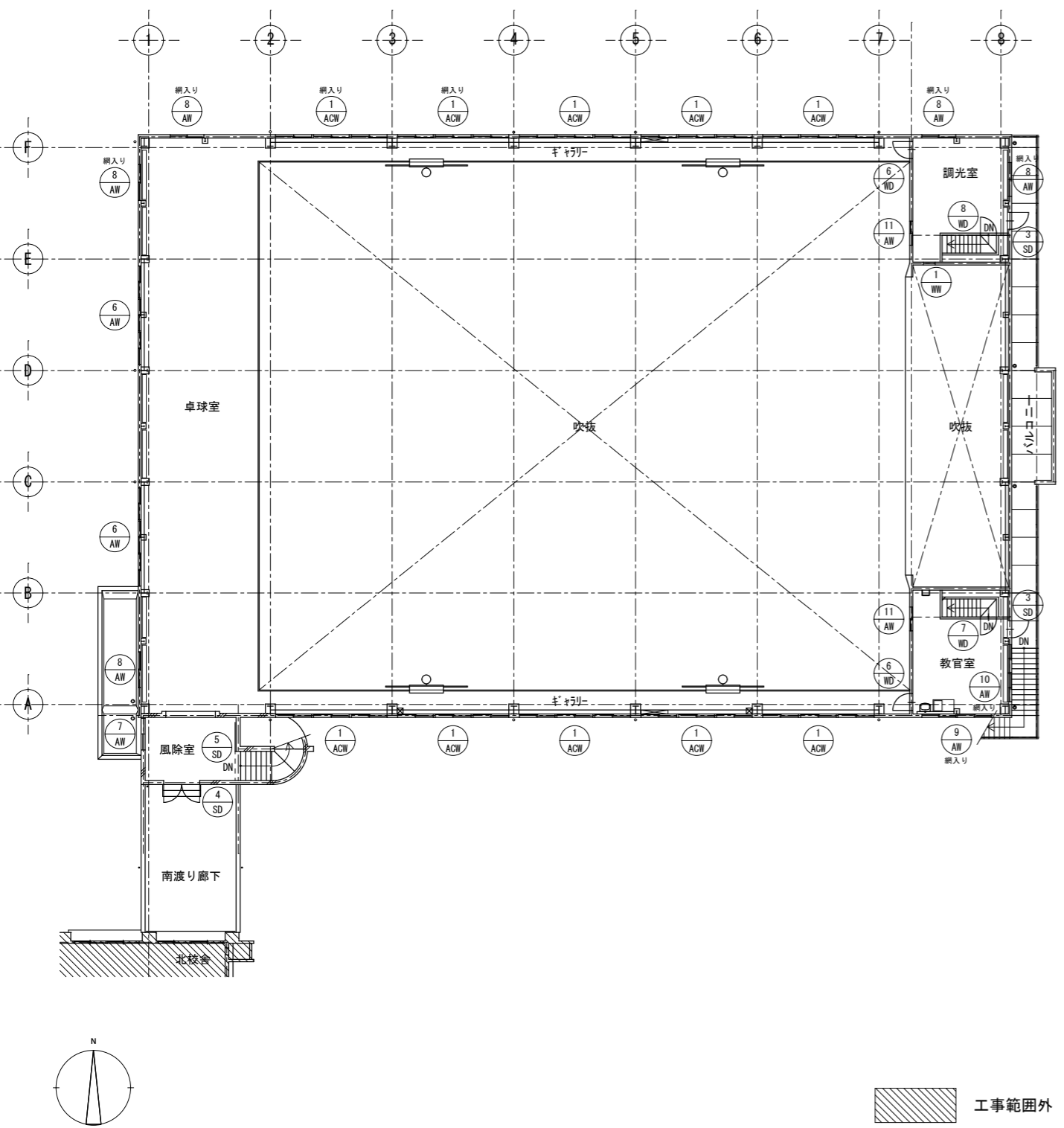

 工事範囲外

 工事範囲外

徳島県土整備部営繕課

●工事名  
R6 営繕 阿波高等学校 阿波・吉野 体育館改修工事建築  
●図面名  
2階 建具配置図 (改修前・改修後)

●図面番号  
A-46  
●縮尺  
1/200 (A2)

株式会社 西田設計  
1級建築士登録 第284578号 山田 学  
〒770-0943 徳島市中昭和町2-23-2  
TEL (088) 654-7766 (代) ・ FAX (088) 654-7769

記号・種別	① AW 引違い窓 → カバ-工法にて改修		② AW 片開き窓 → カバ-工法にて改修		③ AW FIX窓 → ガラス撤去、新設		④ AW 引違い窓 → カバ-工法にて改修	
	改修前	改修後	改修前	改修後	改修前	改修後	改修前	改修後
形状・寸法								
取付場所	1階 用具庫A		1階 用具庫A 1階 女子更衣室		1階 男子トイレ、女子トイレ、多目的トイレ		1階 用具庫B	
仕上	7&M製 (7&M付処理)		7&M製 シルバ-		7&M製 (7&M付処理)		7&M製 (7&M付処理)	
個数・見込	4	70	4	70	4	70	1	70
硝子	型板 t4		型板 t4		型板 t4		型板 t4	
備考			7&M額縁、7&M水切、取付用下地材、可動網戸付属金物一式		7&M額縁、7&M水切、モーフイストッ-、取付用下地材、内開き網戸、付属金物一式		型板 t4(2箇所) 網入り透明 クロソイサ t6.8(1箇所) ※ 北側用具庫B 東面のみ網入りガラス7&M額縁	
記号・種別	⑤ AW 4連引違い窓 → ハリ工法の上、7&Mサッシ新設		⑥ AW 3連引違い窓 → カバ-工法にて改修		⑦ AW 引違い窓 → カバ-工法にて改修		⑧ AW 引違い窓 → カバ-工法にて改修	
形状・寸法								
取付場所	1階 アリナ		1階 アリナ		2階 卓球室		2階 風除室	
仕上	7&M製 (7&M付処理)		7&M製 シルバ-		7&M製 (7&M付処理)		7&M製 (7&M付処理)	
個数・見込	5	70	5	70	2	70	2	70
硝子	7&M額縁 t3		7&M額縁 t3 (建具工事)		透明 t3		透明 t5	
備考	7&M水切、可動網戸、付属金物一式		7&M水切、可動網戸、付属金物一式		7&M水切 外部3方7&M額縁		7&M水切 外部3方7&M額縁	
記号・種別	⑨ AW 2連引違い窓 → カバ-工法にて改修		⑩ AW 2連引違い窓 → カバ-工法にて改修		⑪ AW 引違い窓 → カバ-工法にて改修		⑫ ACW 上部2段FIX付+2段3連引違い窓 → FIX部 ガラスの撤去、新設 引違い窓部 カバ-工法にて改修	
形状・寸法								
取付場所	2階 教官室		2階 教官室		2階 調光室、教官室		2階 調光室、教官室	
仕上	7&M製 (7&M付処理)		7&M製 シルバ-		7&M製 (7&M付処理)		7&M製 (7&M付処理)	
個数・見込	1	70	1	70	2	70	2	70
硝子	網入り透明 クロソイサ t6.8		防火サッシ：網入り透明 t6.8		網入り透明 クロソイサ t6.8		防火サッシ：網入り透明 t6.8	
備考	7&M水切 外部3方7&M額縁		7&M額縁、7&M雨切、7&M水切、取付用下地材 可動網戸、付属金物一式		7&M水切 外部3方7&M額縁		7&M額縁、7&M雨切、7&M水切、取付用下地材 可動網戸、付属金物一式	
記号・種別	⑬ SD 引分けスチールガラスドア(7ラック戸) → 枠以外撤去の上 カバ-工法にて改修 ※上枠一部撤去有り 詳細図参照		⑭ SD スチール製自由開き扉 → FIX部 ガラスの撤去、新設 自由扉を撤去 ※7D7E共		⑮ SD スチール製自由開き扉 → FIX部 ガラスの撤去、新設 自由扉を撤去(7D7E共)、新たにカバ-工法にて、7&M製自由開き戸を取付		⑯ SD スチール製片開き7ラック戸 → 建具撤去(枠共)の上 新設	
形状・寸法								
取付場所	1階 アリナ		1階 アリナ		1階 玄関		1階 用具庫B 2階 調光室、教官室	
仕上	【スチール】鋼板(シンクメイト処理) t1.6 OP塗		溶融亜鉛メッキ鋼板 t1.6 焼付塗装 ※枠、扉共		【スチール】鋼板(シンクメイト処理) t1.6 【OP塗】		【スチール】鋼板(シンクメイト処理) t1.6 OP塗	
個数・見込	4	枠 100 扉 40	4	枠 262程度 扉 45	1	枠 100 扉 40	4	枠 85 扉 40
硝子	透明 t3		-		7D-トガラス t5 透明 t3		透明 t3	
備考	寄摺 スチール HL t2.0		※のガラス「7ラック」等については、搬入量を計算した上で、適正な能力を持った製品を選定すること。 ※枠納まりについては、隠蔽部を含め調査を行い 施工図等で納まりを検討した上で、製作を行うこと。		7D-トガラス t5 透明 t3		【寄摺 スチール HL t2.0】	

※既存建具現場調査実測の上、納まり確認し施工図等を作成すること。  
 ※メーカー仕様により、多少の寸法・納まりの違いはあるものとする。

徳島県土整備部営繕課

- 工事名 R6営繕 阿波高等学校 阿波・吉野 体育館改修工事建築
- 図面名 建具表(1)

- 図面番号 A-47
- 縮尺 1/100(A2)

株式会社 西田設計  
 1級建築士登録 第284578号 山田 学  
 〒770-0943 徳島市中昭和町2-23-2  
 TEL(088)654-7766(代)・FAX(088)654-7769

記号・種別	④ SD スチール製両開きフラスコ戸 → 建具撤去 (枠類共) の上 新設		⑤ SD スチール製片引きフラスコ戸 → 扉のみ 撤去		⑥ SD スチール製片引きフラスコ戸		① LSD 上吊り二重引きフラスコ戸		
形状・寸法	改修前 	改修後 	改修前 	改修後 扉新設なし ※既存枠再塗装を行う 	新規 	新規 	有効900以上		
取付場所	2階 風除室		2階 風除室		1階 リーナ		1階 バリアフリー		
仕上	【ホリコ板 (ソノコト処理) t1.6 OP塗】		【ホリコ板 (ソノコト処理) t1.6 OP塗】		溶融亜鉛メッキ鋼板 t1.6 焼付塗装 ※枠、扉共		枠: 溶融亜鉛メッキ鋼板 t1.6 焼付塗装 扉: 溶融亜鉛メッキ鋼板 t0.6 焼付塗装		
個数・見込	1	枠 85 扉 40	1	枠 100 扉 40	1	枠 86 扉 40	1 枠 140 扉 40		
硝子	透明 t3		透明 t3				型板 t4		
備考	【番摺 スチール HL t2.0】		レバーハンドル、シリカゲル、サルトン、DC、スチール丁番 フラスコとし、戸当り、スチール敷居、付属金物一式		番摺 スチール HL t2.0 ※現状のまま		レバーハンドル、シリカゲル、サルトン、DC、スチール丁番 スチール敷居、付属金物一式		
記号・種別	① WD 引分けベニヤフラスコ戸 → 建具撤去 (枠類共) の上 SDで新設		② WD 片引きベニヤフラスコ戸 → 建具撤去 (枠類共) の上 SDで新設		③ WD 両開きベニヤフラスコ戸 → 建具撤去 (枠類共) の上 SDで新設		④ WD 引違いベニヤフラスコ戸 → 建具撤去 (枠類共)		
形状・寸法	改修前 	改修後 ⑦ SD スチール製 上吊り両引き分け フラスコ戸  ⑧ SD スチール製 上吊り片引き フラスコ戸 	改修前 	改修後 ⑨ SD スチール製 上吊り片引き フラスコ戸 	改修前 	改修後 ⑩ SD スチール製 両開き フラスコ戸 	改修前 	改修後 椅子収納台車新設 ※体育器具図参照	
取付場所	1階 玄関、用具庫A		SD7: 玄関、用具庫A SD8: 女子更衣室		1階 男子更衣室、前室		1階 用具庫B		
仕上	【シバニヤ(ナイフ I) SOP塗】 【枠 スチール OP塗 t1.6 番摺 スチール HL t2.0】		溶融亜鉛メッキ鋼板 t1.6 焼付塗装 ※枠、扉共		【シバニヤ(ナイフ I) SOP塗】 【枠 スチール OP塗 t1.6 番摺 スチール HL t2.0】		溶融亜鉛メッキ鋼板 t1.6 焼付塗装 ※枠、扉共		
個数・見込	3	枠 85 扉 40	SD-7: 2箇所 SD-8: 1箇所	枠 図示による 扉 40	2	枠 85 扉 40	2	枠 240 扉 40	
硝子									
備考			ドアハンドル(L600)、引戸錠(サルトン付)、ガード付戸当りゴム、スチールHL t1.5、ハルガ-機構一式、付属金物一式		堀込引手(サルトン)、ドアハンドル(L600)(室内側)、ガード付戸当りゴム、引戸錠(サルトン付)、スチールHL t1.5、ハルガ-機構一式、付属金物一式		レバーハンドル、シリカゲル、サルトン、DC、スチール丁番 フラスコとし、戸当り、スチール番摺t2.0、付属金物一式		
記号・種別	⑤ WD 片引きベニヤフラスコ戸 → 扉のみ 撤去 ※枠は、RB種処理の上 SOP塗		⑥ WD 片開きベニヤフラスコ戸 → 扉のみ 撤去 ※枠は、RB種処理の上 SOP塗		⑦ WD 片開きフラスコ戸 → 建具撤去 (枠類共) の上 新設		⑧ WD 片開きフラスコ戸 → 扉 撤去 ※枠は、RB種処理の上 SOP塗		
形状・寸法	改修前 	改修後 	改修前 	改修後 	改修前 	改修後 	改修前 	改修後 	
取付場所	1階 スーツ		1階 スーツ		2階 調光室、教官室		2階 調光室		
仕上	【ベニヤ合板 SOP塗】		ホリ合板張(t4)フラスコ 小口メッキ張り		【シバニヤ(ナイフ I) SOP塗】 【枠 スチール t1.6 OP塗】		ベニヤ合板 SOP塗		
個数・見込	2	枠 55 扉 32	2	扉 32	2	枠 85 扉 40	2	扉 40	
硝子			透明 t3		透明 t3 フロアヒンジ				
備考	番摺 スチール HL t2.0		堀込引手、戸当りゴム、戸車、スチール敷居		枠 スチール OP塗 t1.6 番摺 スチール HL t2.0		レバーハンドル、シリカゲル、サルトン、DC、スチール丁番 戸当り、スチール番摺(既存流用)、付属金物一式		
記号・種別	① WW 木製上げ下げ窓 → 建具のみ撤去 枠は既存のまま ※枠は、RB種処理の上 SOP塗		① TB トリアス		② TB トリアス		③ TB トリアス		
形状・寸法	改修前 	改修後 	新規 ※非常時外開き機能付きとする 	新規 ※非常時外開き機能付きとする 	新規 	新規 			
取付場所	2階 調光室		2階 調光室		1階 男子トイレ		1階 女子トイレ		
仕上	スチール SOP塗		杉 SOP塗		芯材: ベニヤ-37、表面: 高圧メッキ樹脂化粧合板		芯材: ベニヤ-37、表面: 高圧メッキ樹脂化粧合板		
個数・見込	1	枠 100 扉 30	1	扉 30	1	40	1	40	
硝子	透明 t3		透明 t3						
備考	上げ下げ用金物一式		枠、エッジ、笠木類: 7&M押出形材 スチール巾木 中心吊り金物: ビニールテープ、帽子掛戸当りゴム、表示付内開き錠		枠、エッジ、笠木類: 7&M押出形材 スチール巾木 中心吊り金物: ビニールテープ、帽子掛戸当りゴム、表示付内開き錠		枠、エッジ、笠木類: 7&M押出形材 スチール巾木 中心吊り金物: ビニールテープ、帽子掛戸当りゴム		
※既存建具現場調査実測の上、納まり確認し施工図等を作成すること。 ※メーカー仕様により、多少の寸法・納まりの違いはあるものとする。					徳島県土整備部営繕課		●工事名 R6営繕 阿波高等学校 阿波・吉野 体育館改修工事建築		
							●図面番号 A-48		
							●縮尺 1/100(A2)		
							株式会社 西田設計 1級建築士登録 第284578号 山田 学 〒770-0943 徳島市中昭和町2-23-2 TEL(088)654-7766(代)・FAX(088)654-7769		

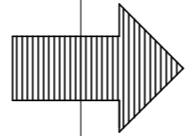
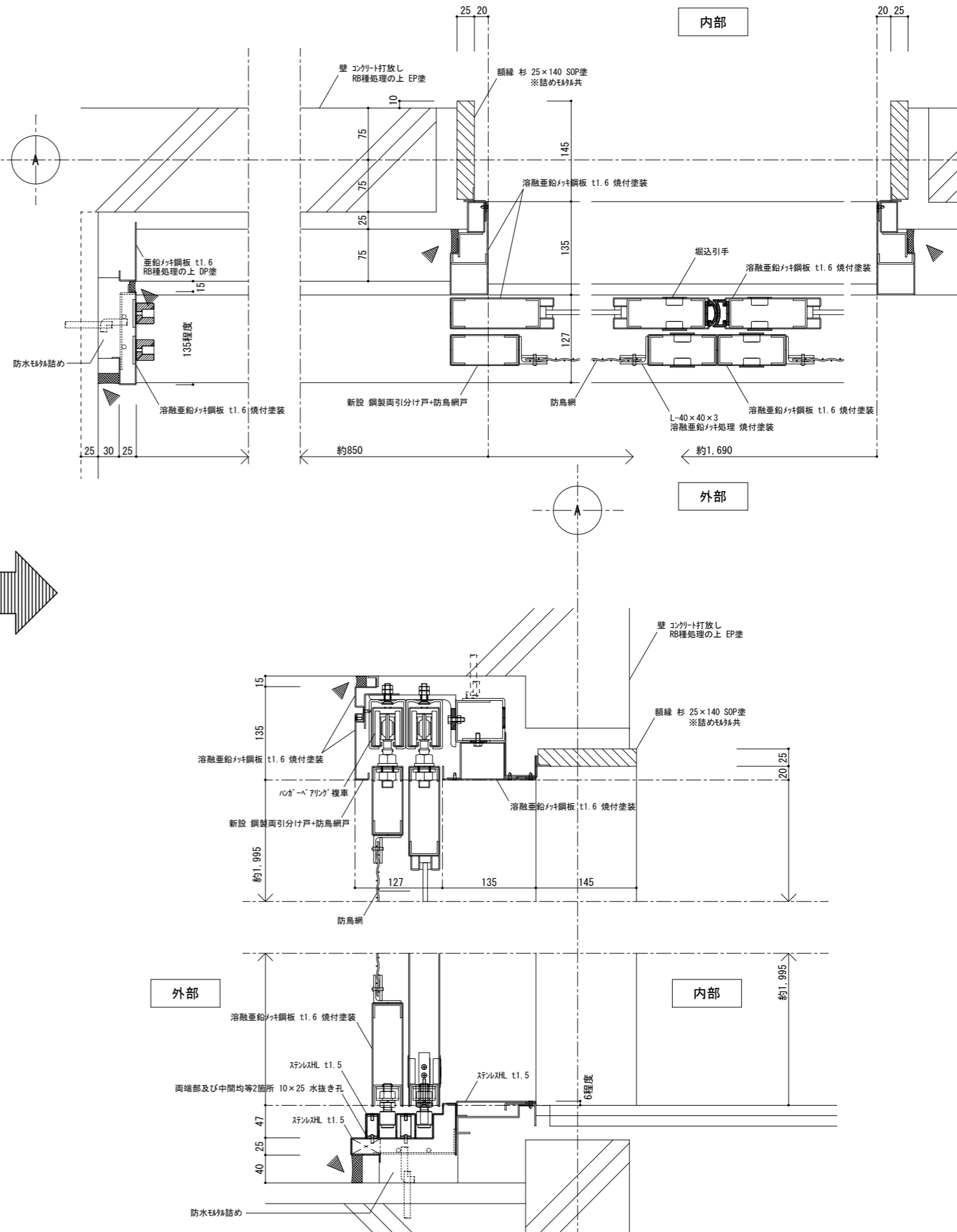
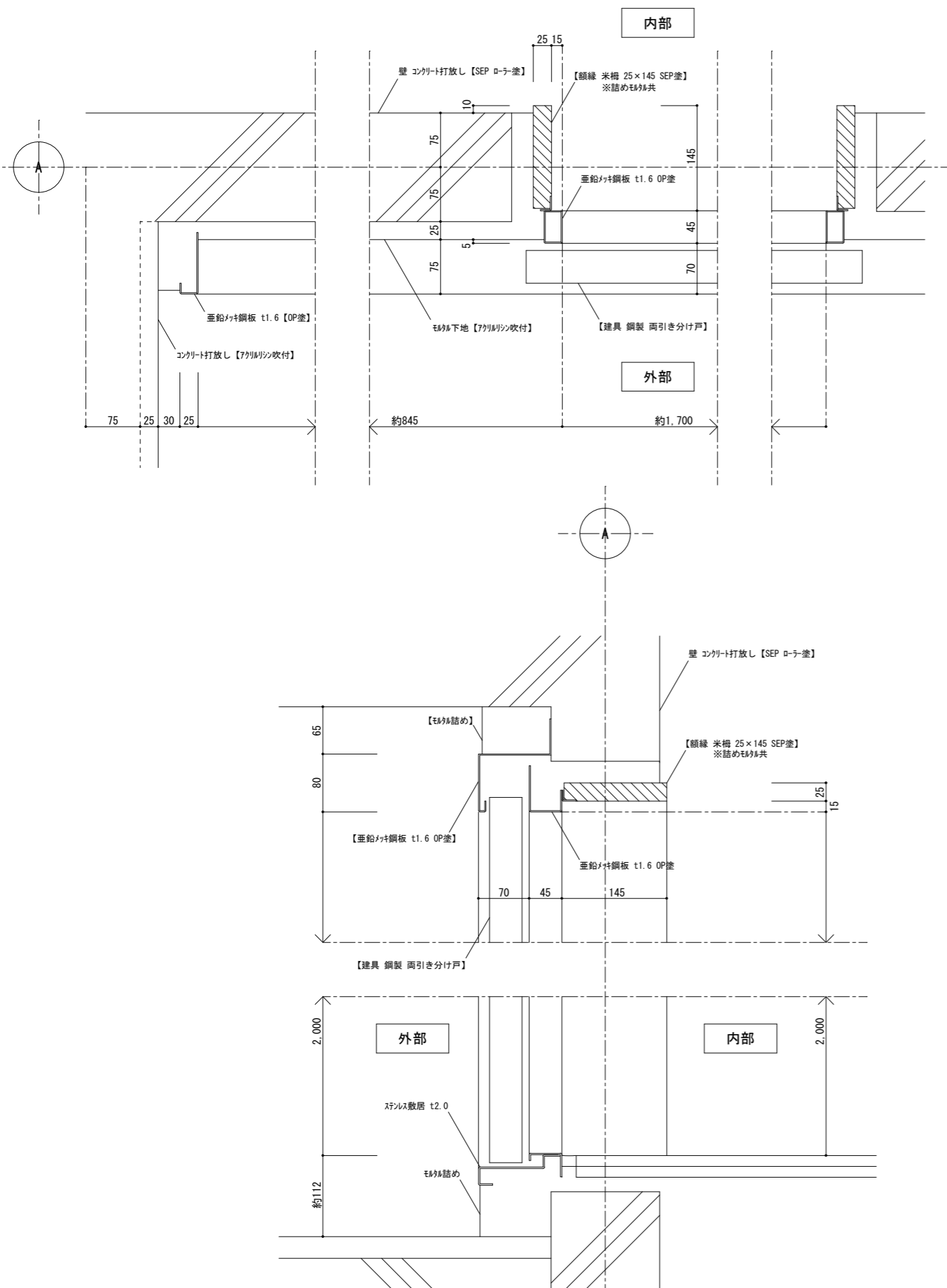

※枠納まりについては、隠蔽部を含め調査を行い 施工図等で納まりを検討した上で製作を行うこと。  
 ※ハガ-ヘアリング等については、扉重量を計算した上で 適正な能力を持った製品を選定すること。

徳島県県土整備部営繕課

●工事名  
R6 営繕 阿波高等学校 阿波・吉野 体育館改修工事建築  
 ●図面名  
(改修前・改修後)アリーナ 出入口建具詳細図 (参考図)

●図面番号  
A-49  
 ●縮尺  
1/5 (A2)

株式会社 西田設計  
 1級建築士登録 第284578号 山田 学  
 〒770-0943 徳島市中昭和町2-23-2  
 TEL (088) 654-7766(代)・FAX (088) 654-7769





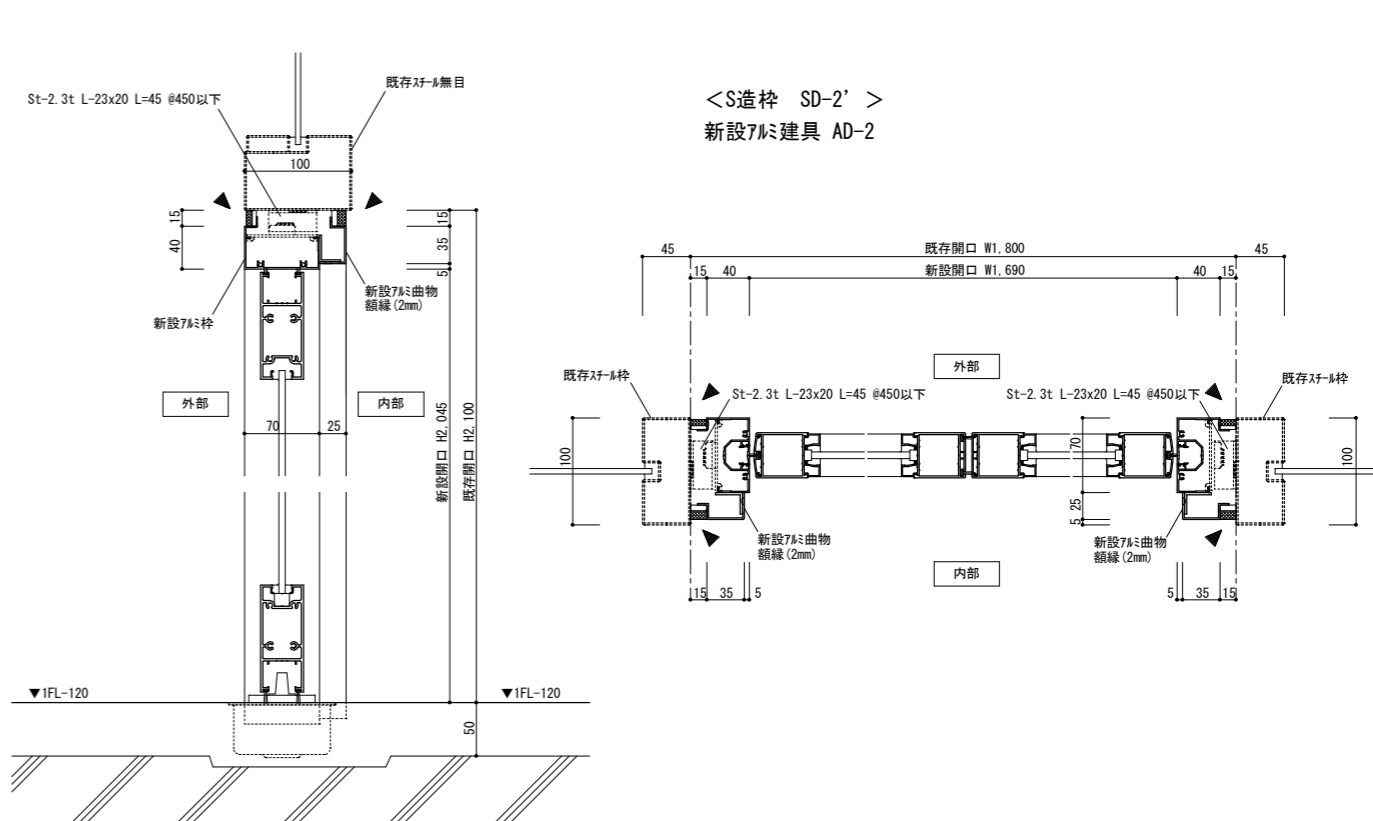
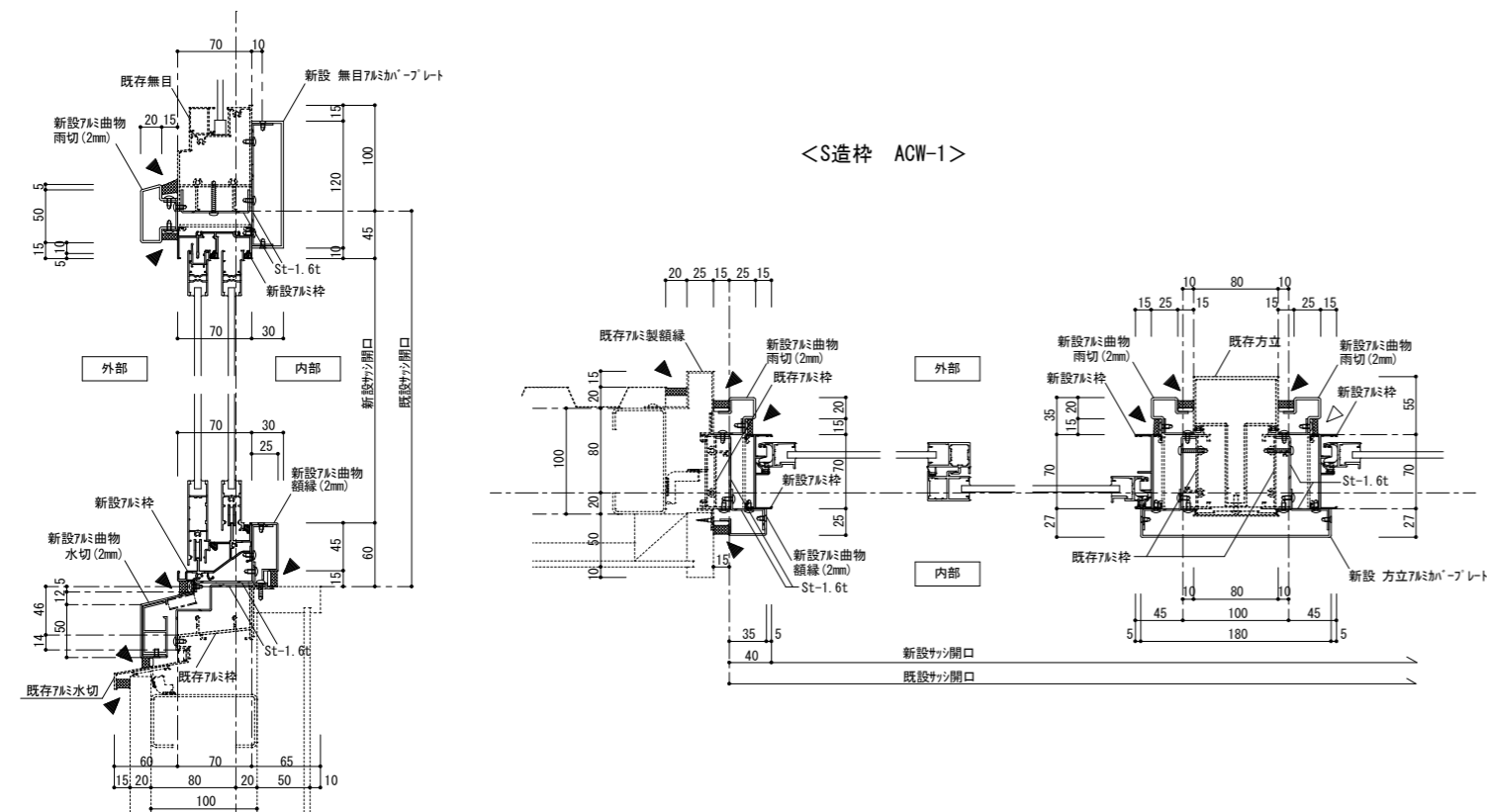
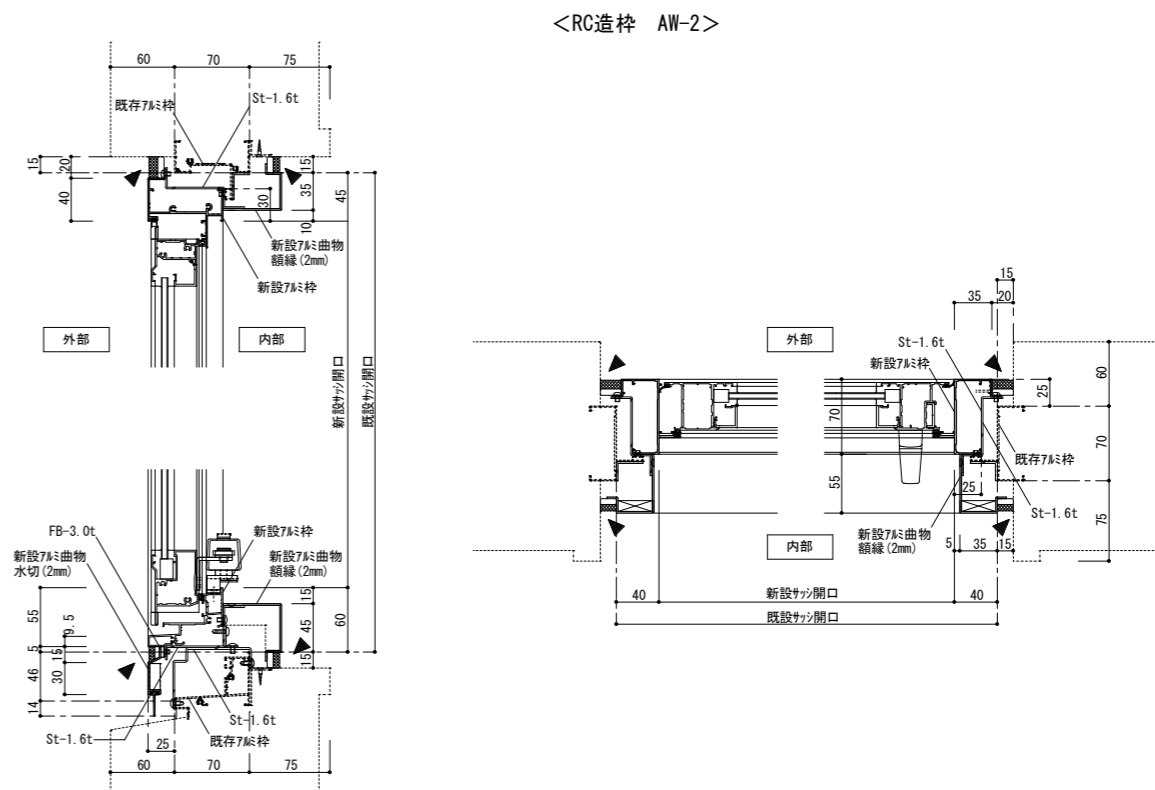
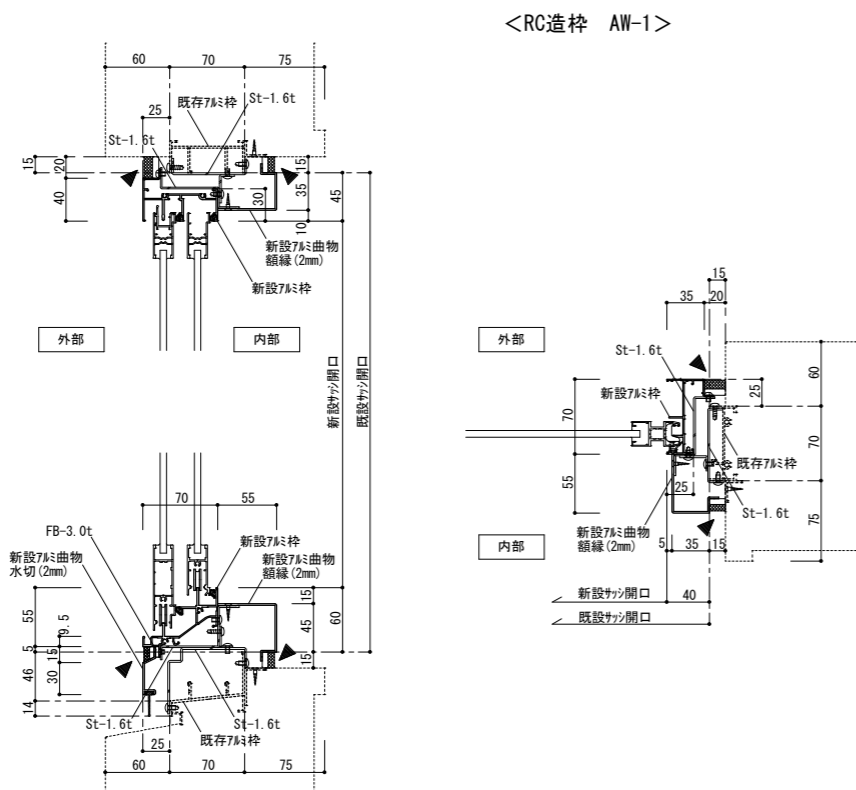

▲ シーリングを示す

徳島県県土整備部営繕課

●工事名  
R6営繕 阿波高等学校 阿波・吉野 体育館改修工事建築

●図面名  
アルミ建具 詳細図 (参考図)

●図面番号  
A-51

●縮尺  
1/5(A2)

株式会社 西田設計

1級建築士登録 第284578号 山田 学  
〒770-0943 徳島市中昭和町2-23-2  
TEL (088) 654-7766 (代)・FAX (088) 654-7769

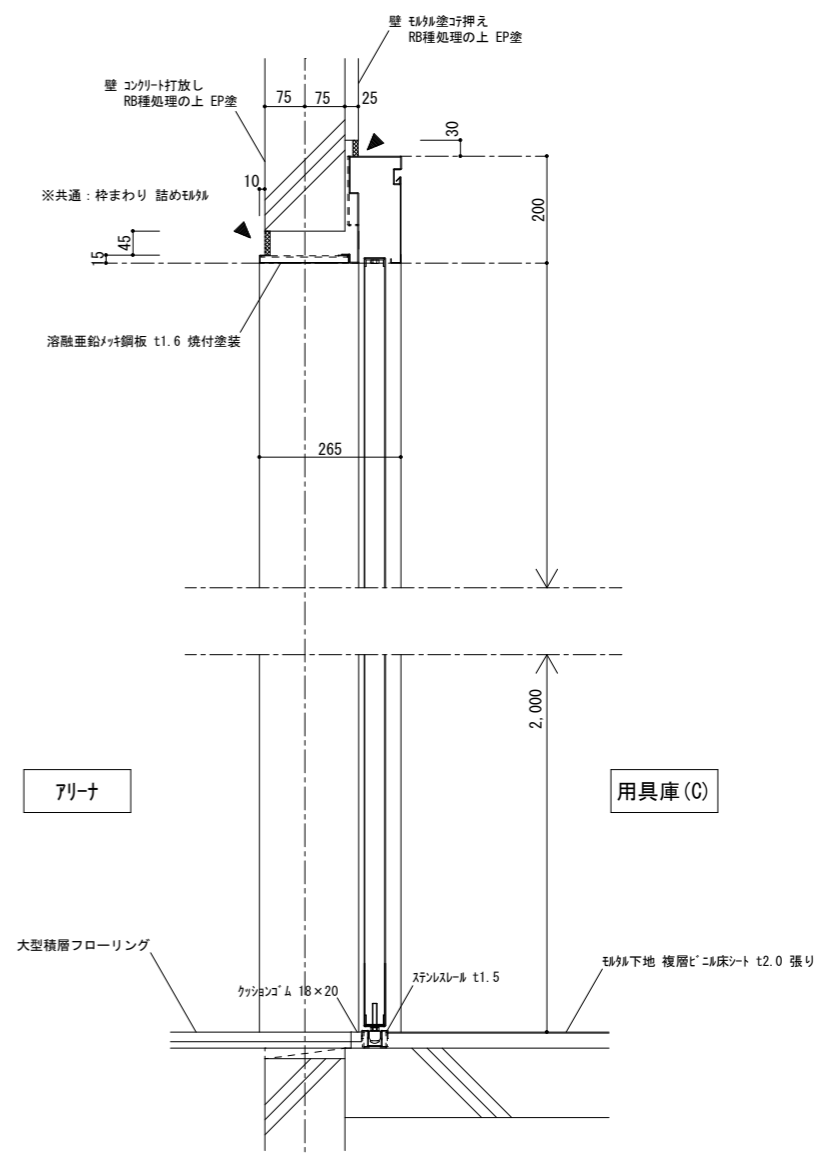
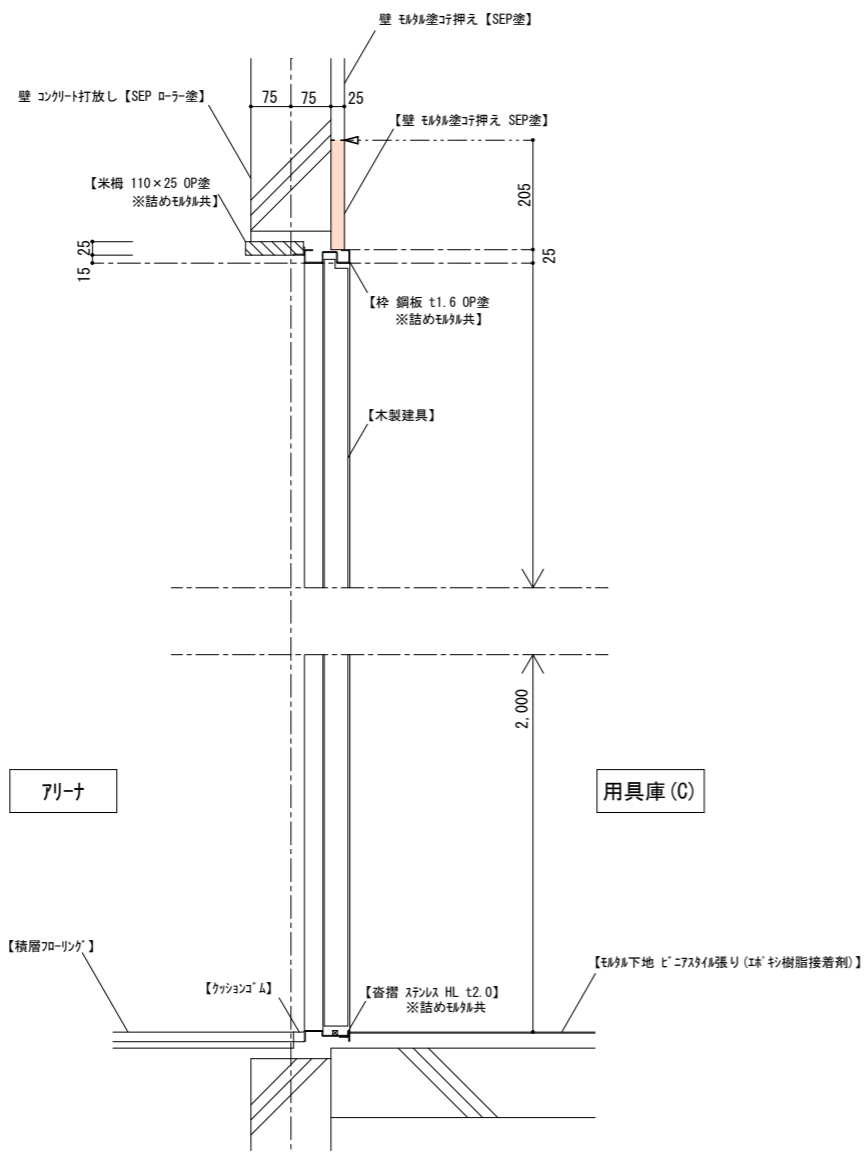
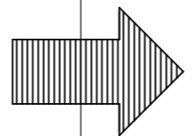
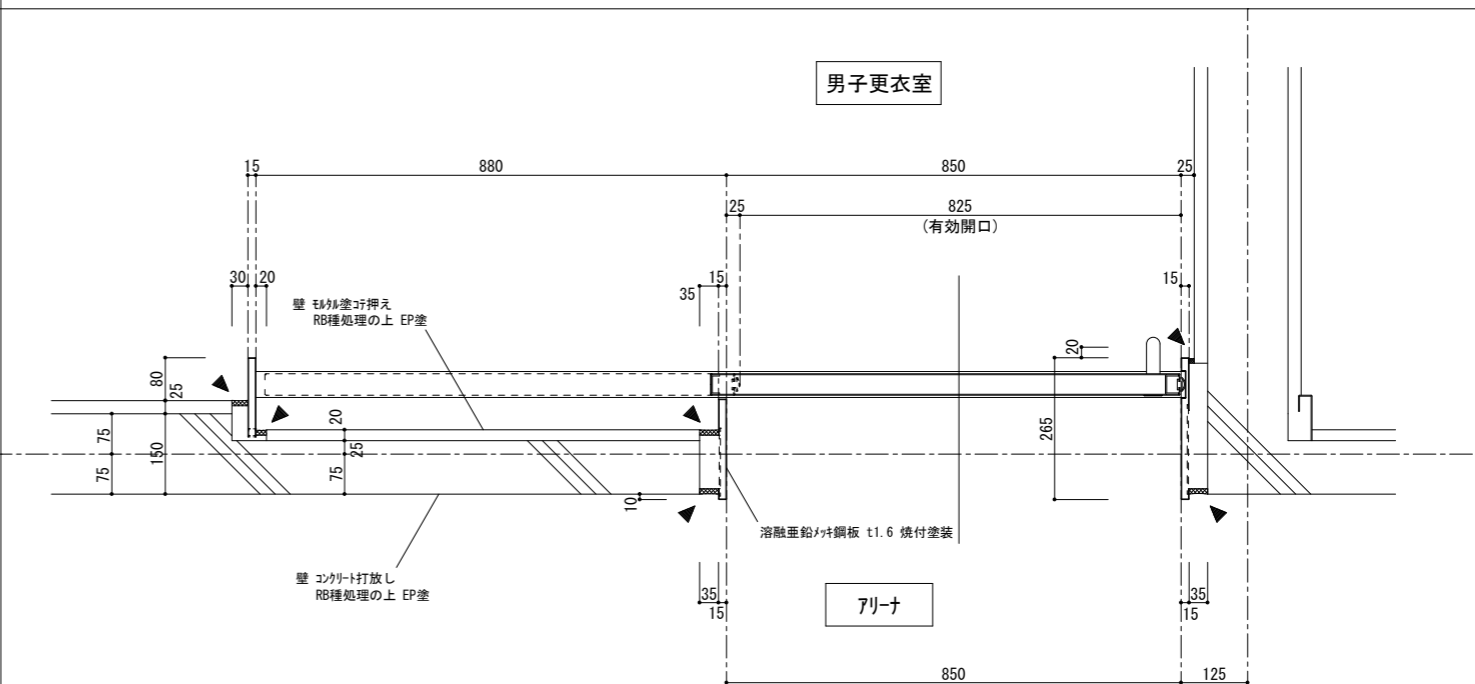
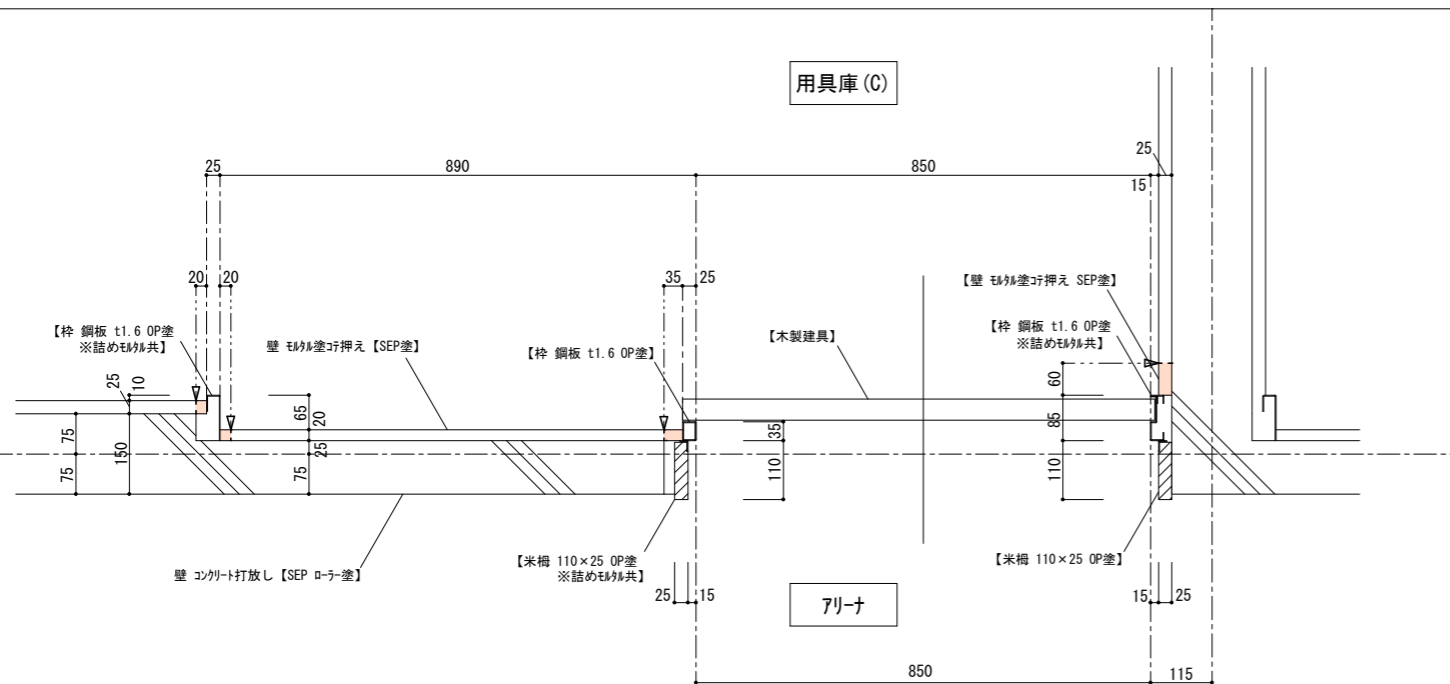

※枠廻りのコンクリートとモルタル下地の境目が不明である為、既存枠(詰めモルタル共)の撤去後、下地状況を確認し、新設枠納まりの調整を行うこと。  
有効開口寸法は、W800以上は確保すること。

徳島県土整備部営繕課

●工事名  
R6 営繕 阿波高等学校 阿波・吉野 体育館改修工事建築

●図面名  
(改修前・後)アリーナ 木製片引き戸 詳細図 (参考図)

●図面番号  
A-52

●縮尺  
1/10(A2)

株式会社 西田設計

1級建築士登録 第284578号 山田 学  
〒770-0943 徳島市中昭和町2-23-2  
TEL (088) 654-7766(代) FAX (088) 654-7769

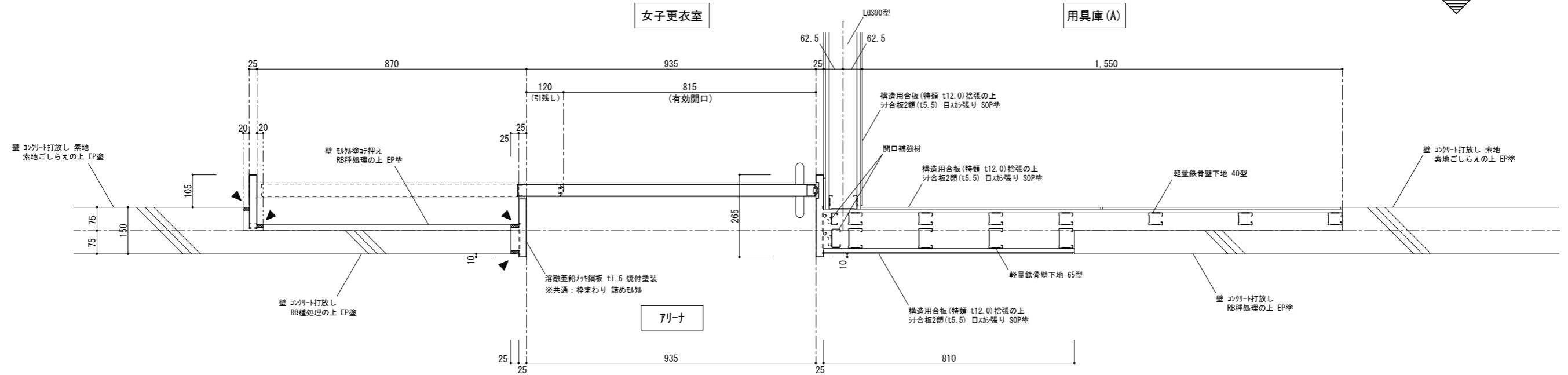
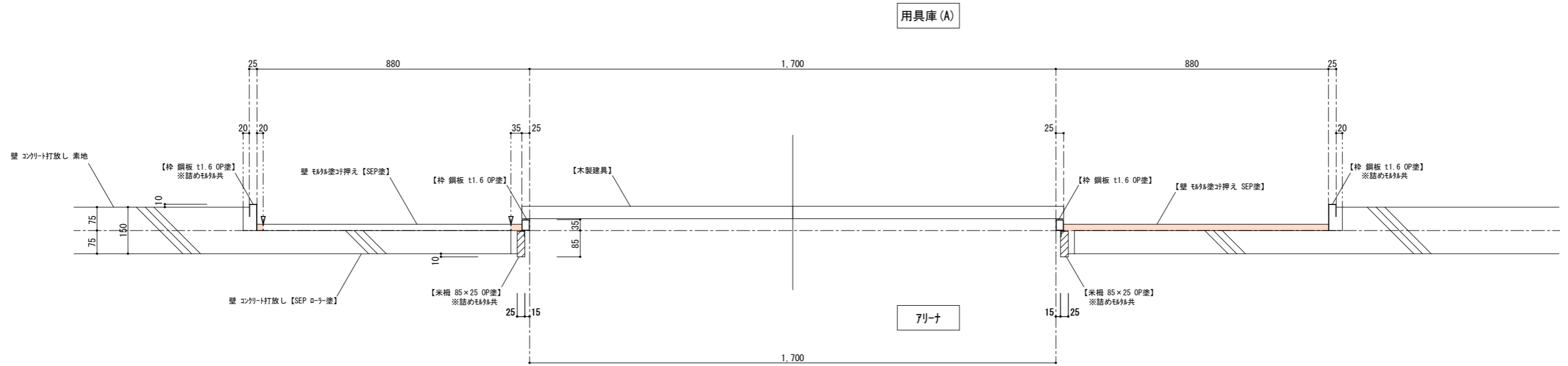

※枠廻りのコンクリートとモルタル下地の境目が不明である為、既存枠(詰めモルタル共)の撤去後、下地状況を確認し 新設枠納まりの調整を行うこと。  
有効開口寸法は、W800以上は確保すること。

徳島県県土整備部営繕課

●工事名  
R6 営繕 阿波高等学校 阿波・吉野 体育館改修工事建築

●図面名  
(改修前・後) 7リーナ 木製両引き分け戸 詳細図 (参考図)

●図面番号  
A-53

●縮尺  
1/10(A2)

株式会社 西田設計

1級建築士登録 第 284578 号 山田 学  
〒770-0943 徳島市中昭和町2-23-2  
TEL (088) 654-7766(代)・FAX (088) 654-7769

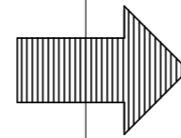
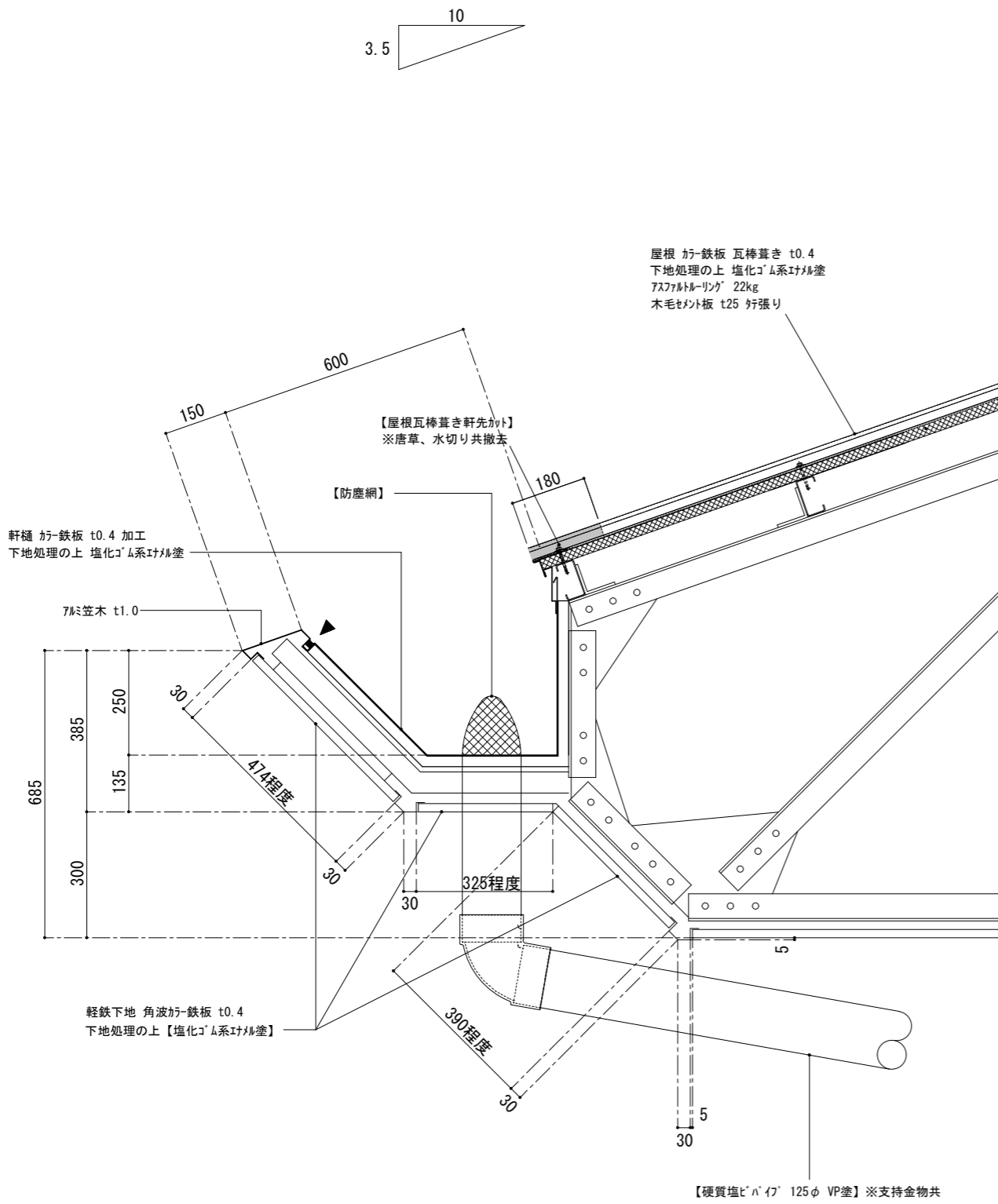

徳島県土整備部営繕課	●工事名 R6 営繕 阿波高等学校 阿波・吉野 体育館改修工事建築	●図面番号 A-54	株式会社 西田設計 1級建築士登録 第284578号 山田 学 〒770-0943 徳島市中昭和町2-23-2 TEL (088) 654-7766(代)・FAX (088) 654-7769
	●図面名 (改修前・後) 軒先 詳細図 (参考図)	●縮尺 1/10 (A2)	

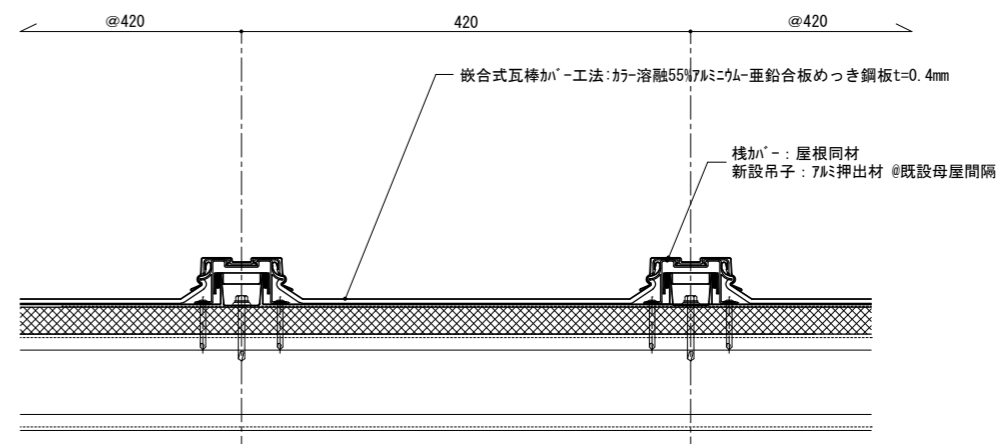
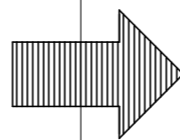
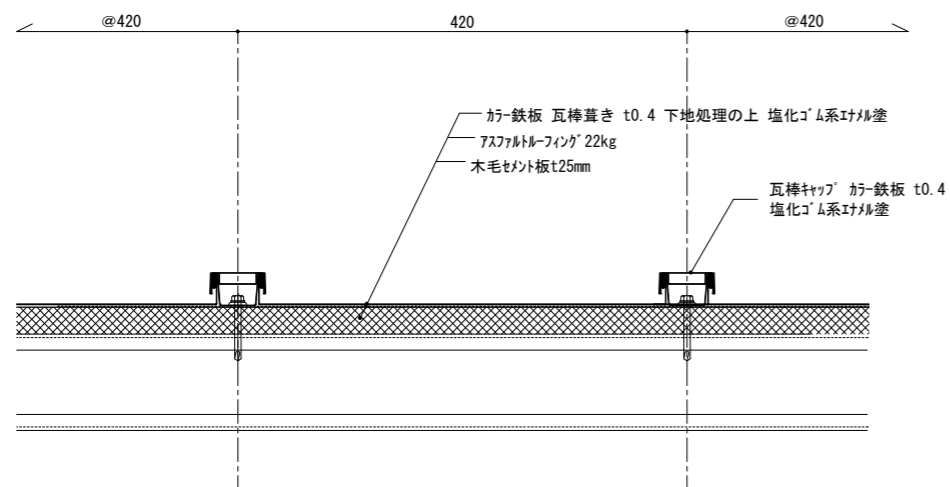

徳島県土整備部営繕課

●工事名 R6 営繕 阿波高等学校 阿波・吉野 体育館改修工事建築

●図面番号 A-55

株式会社 西田設計

●図面名 (改修前・後) 屋根水平方向 詳細図

●縮尺 1/5 (A2)

1級建築士登録 第284578号 山田 学  
〒770-0943 徳島市中昭和町2-23-2  
TEL (088) 654-7766(代) FAX (088) 654-7769

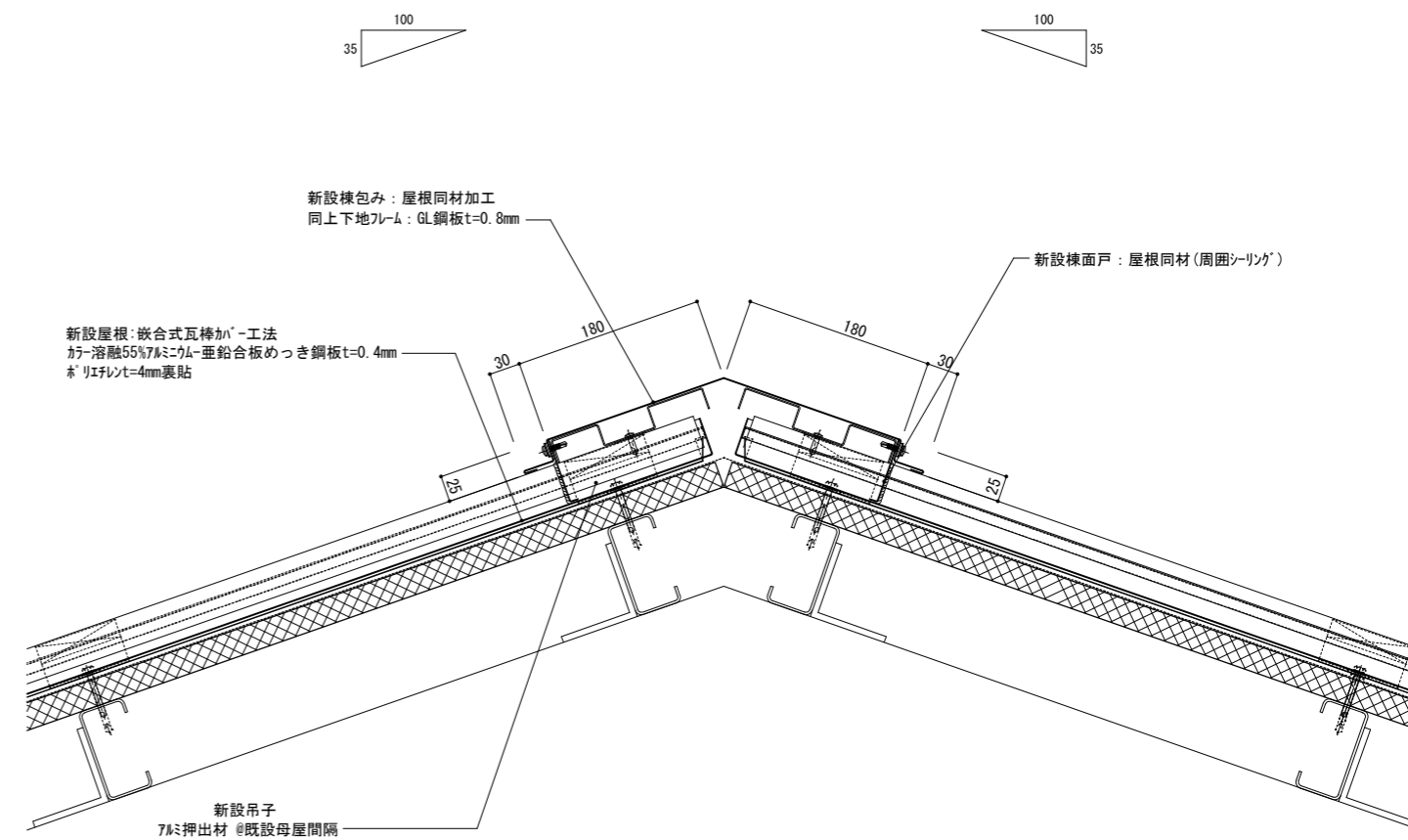
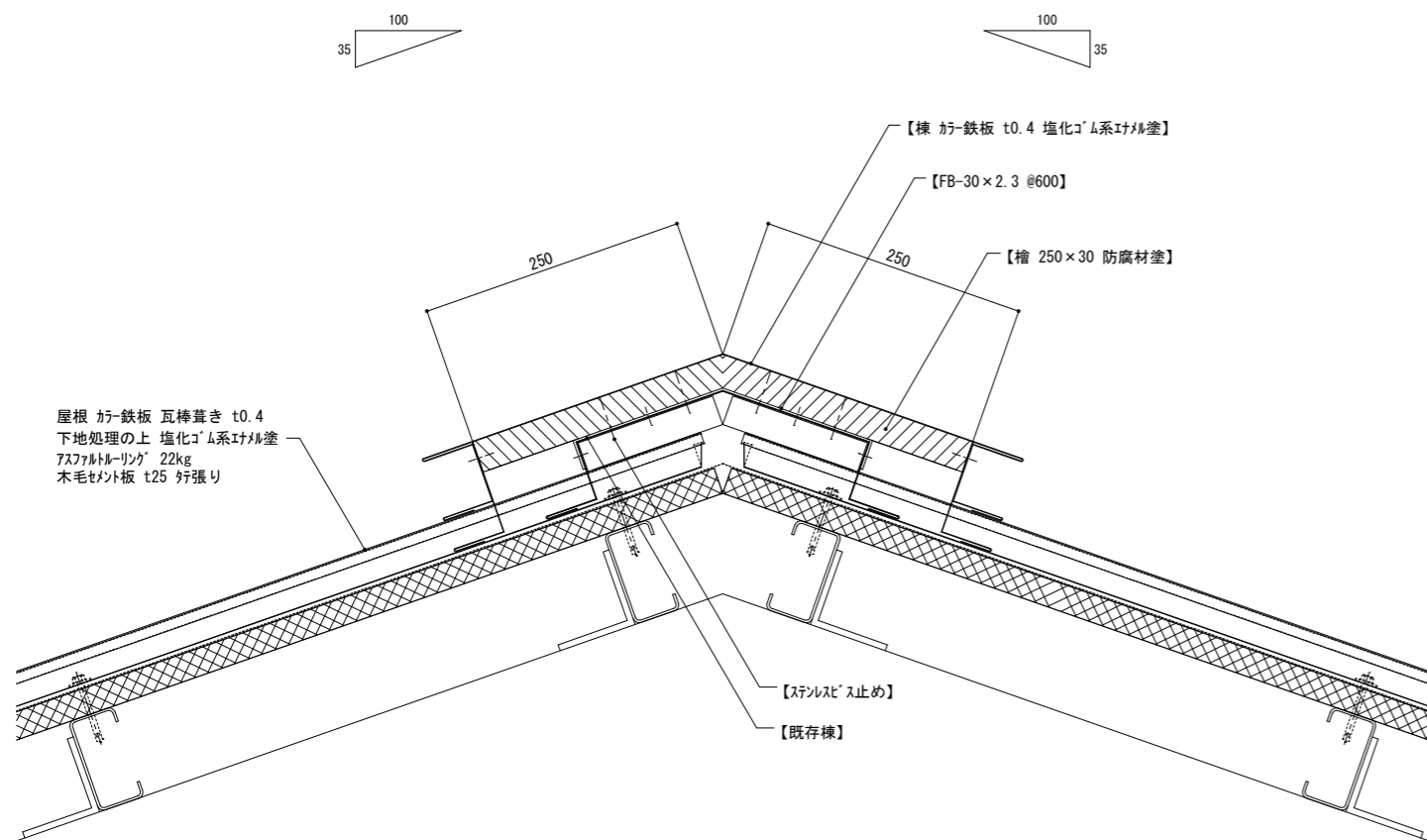
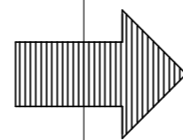

徳島県土整備部営繕課

●工事名 R6 営繕 阿波高等学校 阿波・吉野 体育館改修工事建築

●図面番号 A-56

株式会社 西田設計

●図面名 (改修前・後) 棟 詳細図

●縮尺 1/5 (A2)

1級建築士登録 第284578号 山田 学  
〒770-0943 徳島市中昭和町2-23-2  
TEL (088) 654-7766(代)・FAX (088) 654-7769

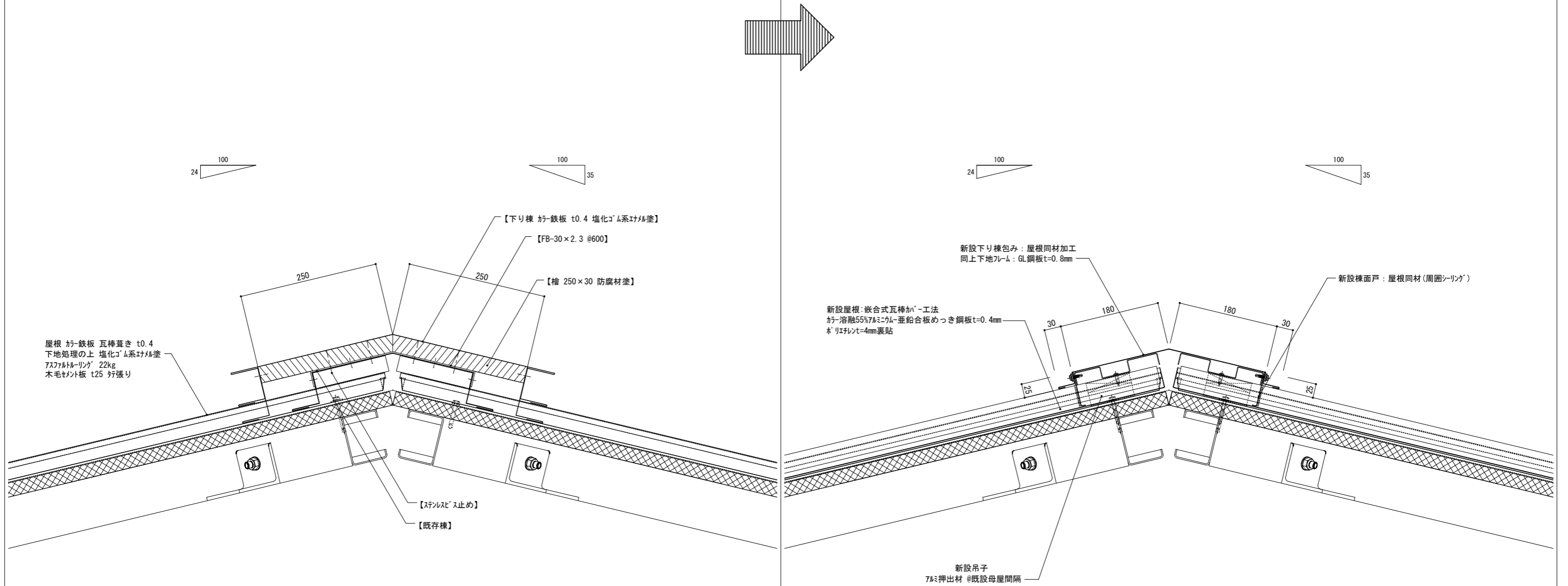

徳島県土整備部営繕課	●工事名 R6 営繕 阿波高等学校 阿波・吉野 体育館改修工事建築	●図面番号 A-57	株式会社 西田設計 1級建築士登録 第284578号 山田 学 〒770-0943 徳島市中昭和町2-23-2 TEL (088) 654-7766(代)・FAX (088) 654-7769
	●図面名 (改修前・後) 下り棟 詳細図	●縮尺 1/5 (A2)	



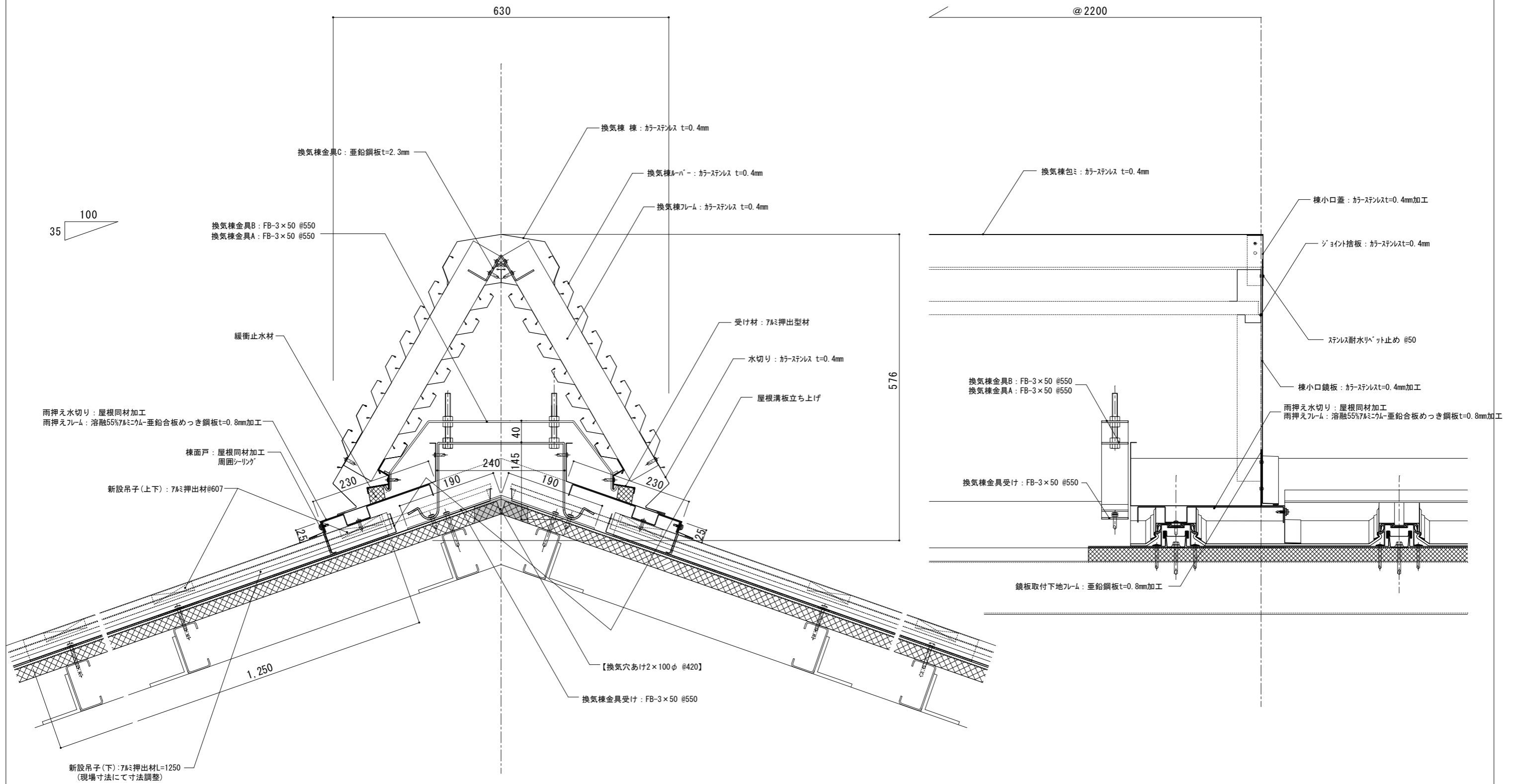

換気棟 詳細図(改修後) 1/5

徳島県土整備部営繕課	●工事名	R 6 営繕 阿波高等学校 阿波・吉野 体育館改修工事建築	●図面番号	A-58	株式会社 西田設計 1級建築士登録 第 284578 号 山田 学 〒770-0943 徳島市中昭和町 2-23-2 TEL (088) 654-7766(代)・FAX (088) 654-7769
	●図面名	(改修後)換気棟 詳細図	●縮尺	1/5(A2)	

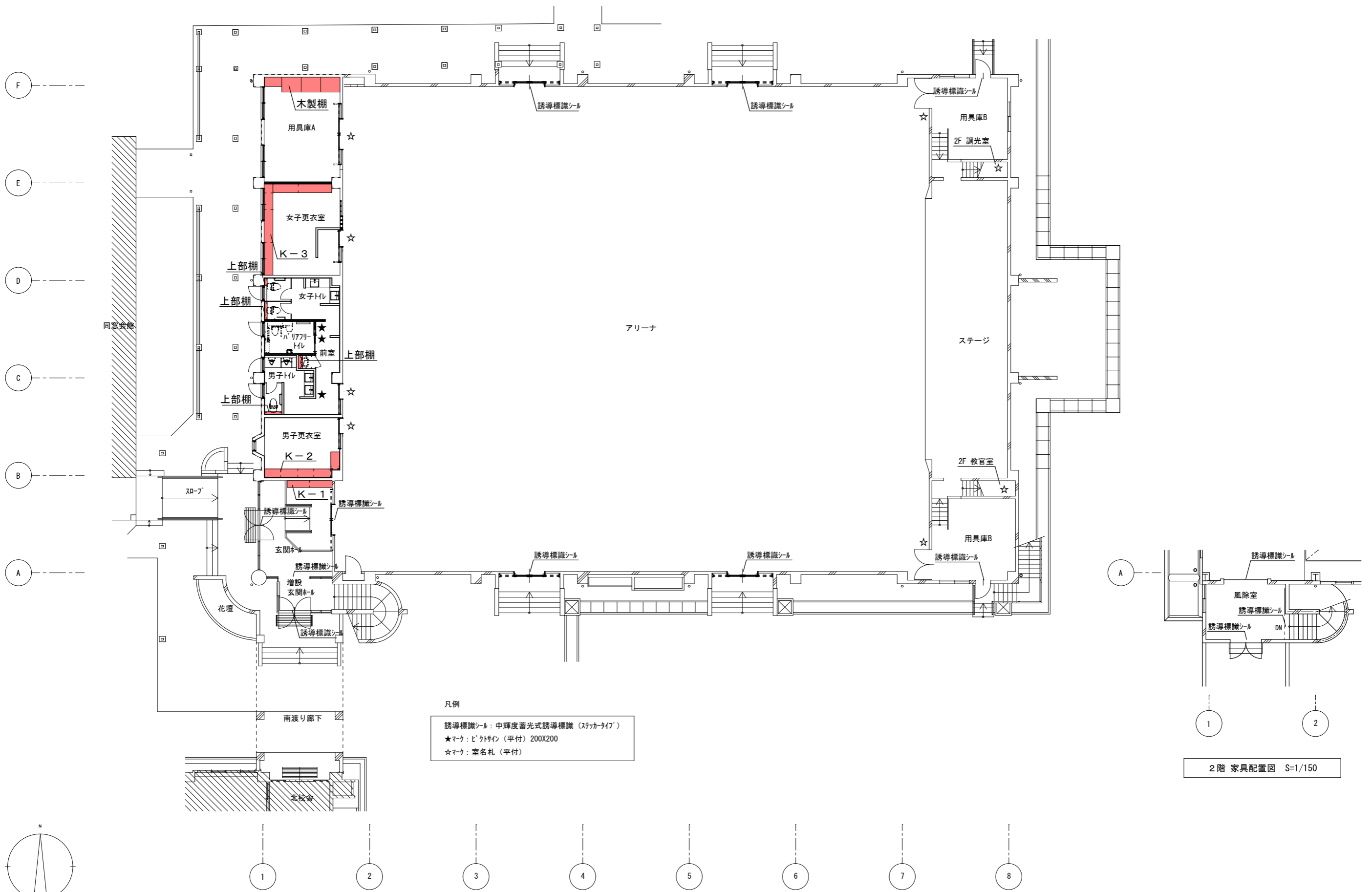

凡例  
 誘導標識シール：中輝度蓄光式誘導標識（スリッカータイプ）  
 ★マーク：ビクトサイン（平付）200X200  
 ☆マーク：室名札（平付）

1階 家具配置図 S=1/150

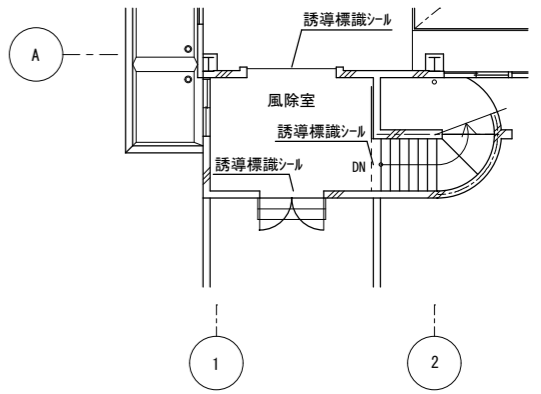

2階 家具配置図 S=1/150

徳島県県土整備部営繕課	●工事名 R6営繕 阿波高等学校 阿波・吉野 体育館改修工事建築 ●図面名 家具配置図・サイン配置図	●図面番号 A-59 ●縮尺 1/150(A2)	株式会社 西田設計 1級建築士登録 第284578号 山田 学 〒770-0943 徳島市中昭和町2-23-2 TEL (088) 654-7766(代)・FAX (088) 654-7769
-------------	-------------------------------------------------------------	-----------------------------------	-----------------------------------------------------------------------------------------------------------

K-1 靴箱 / 玄関ホールの

数量：1ヶ処

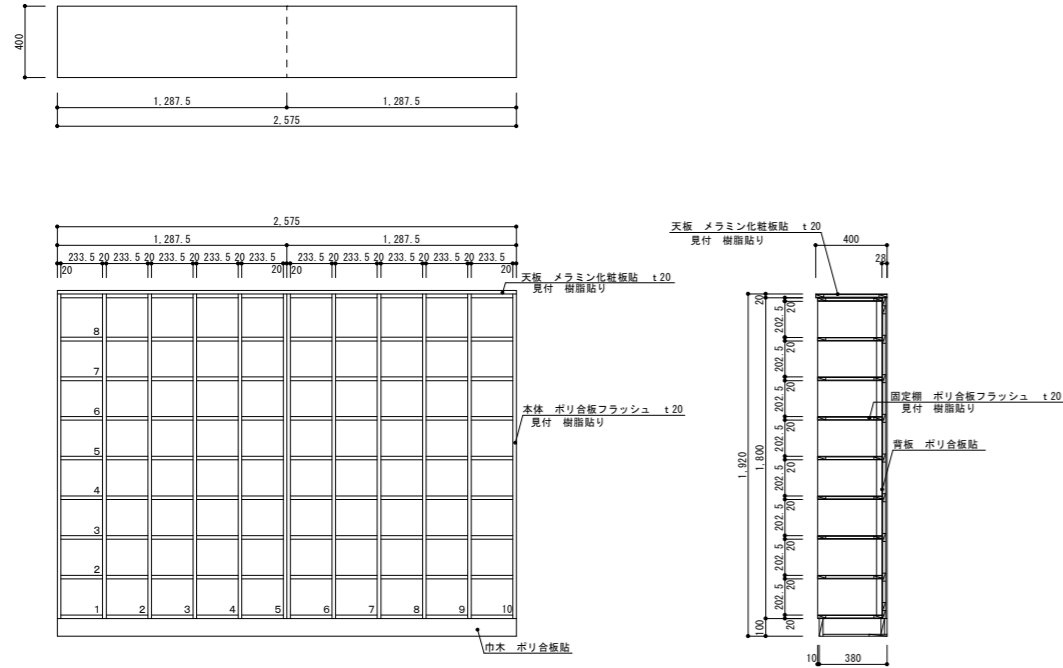

K-3 ロッカー / 女子更衣室

数量：1ヶ処

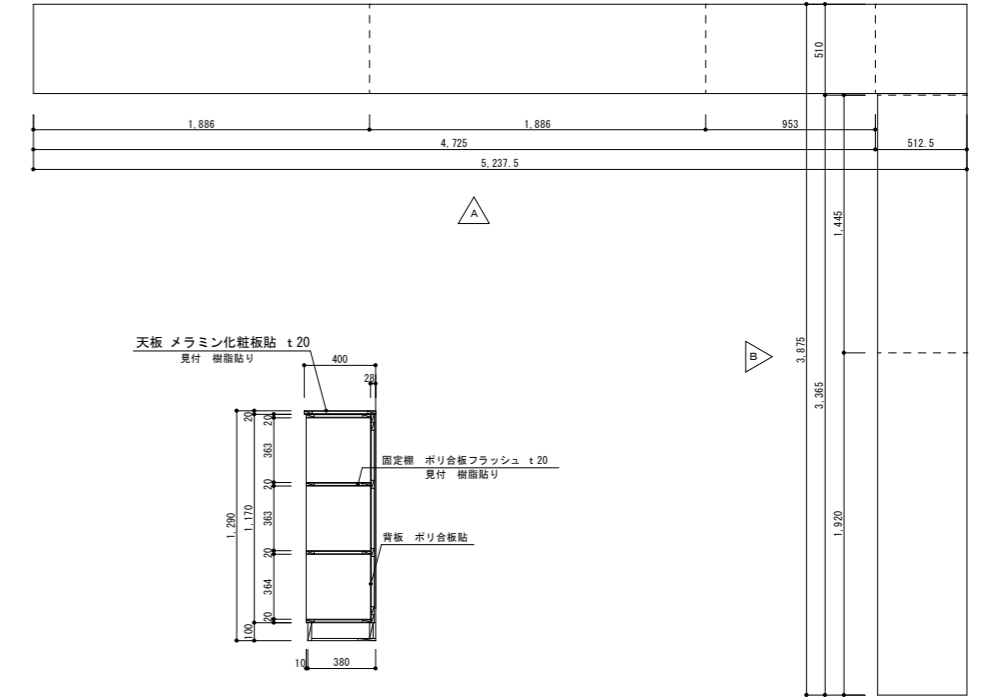

K-2 ロッカー / 男子更衣室

数量：1ヶ処

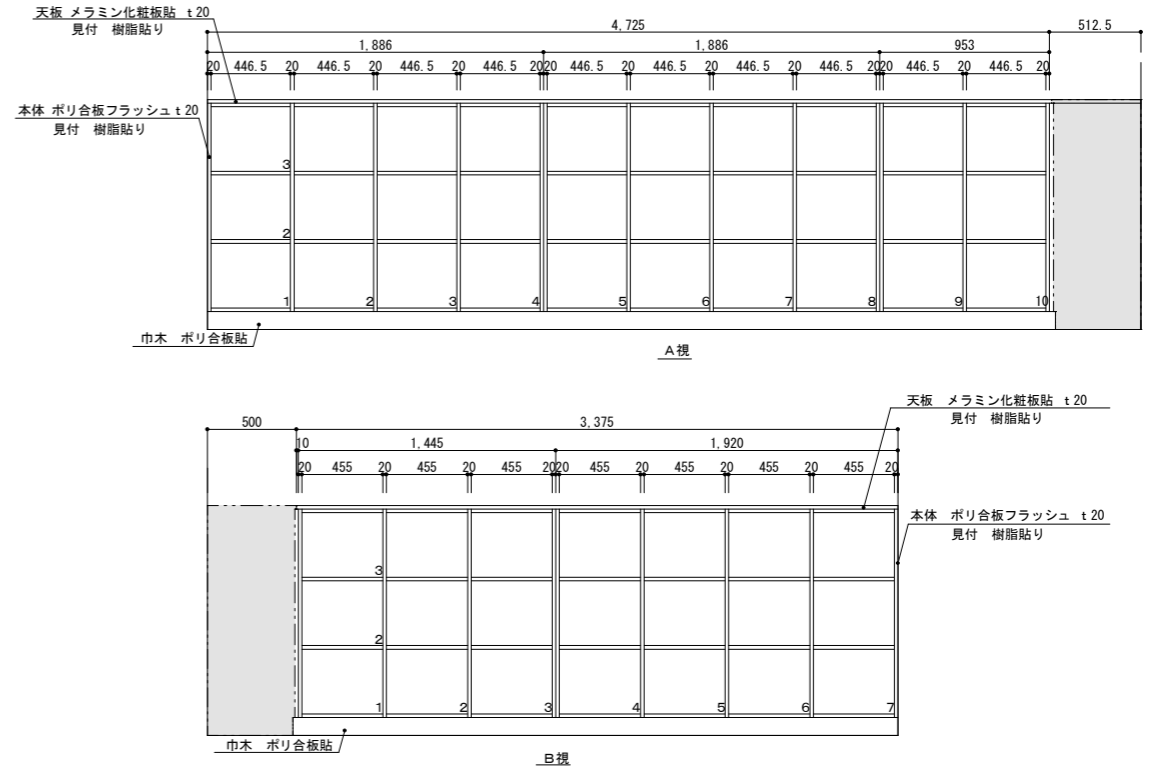
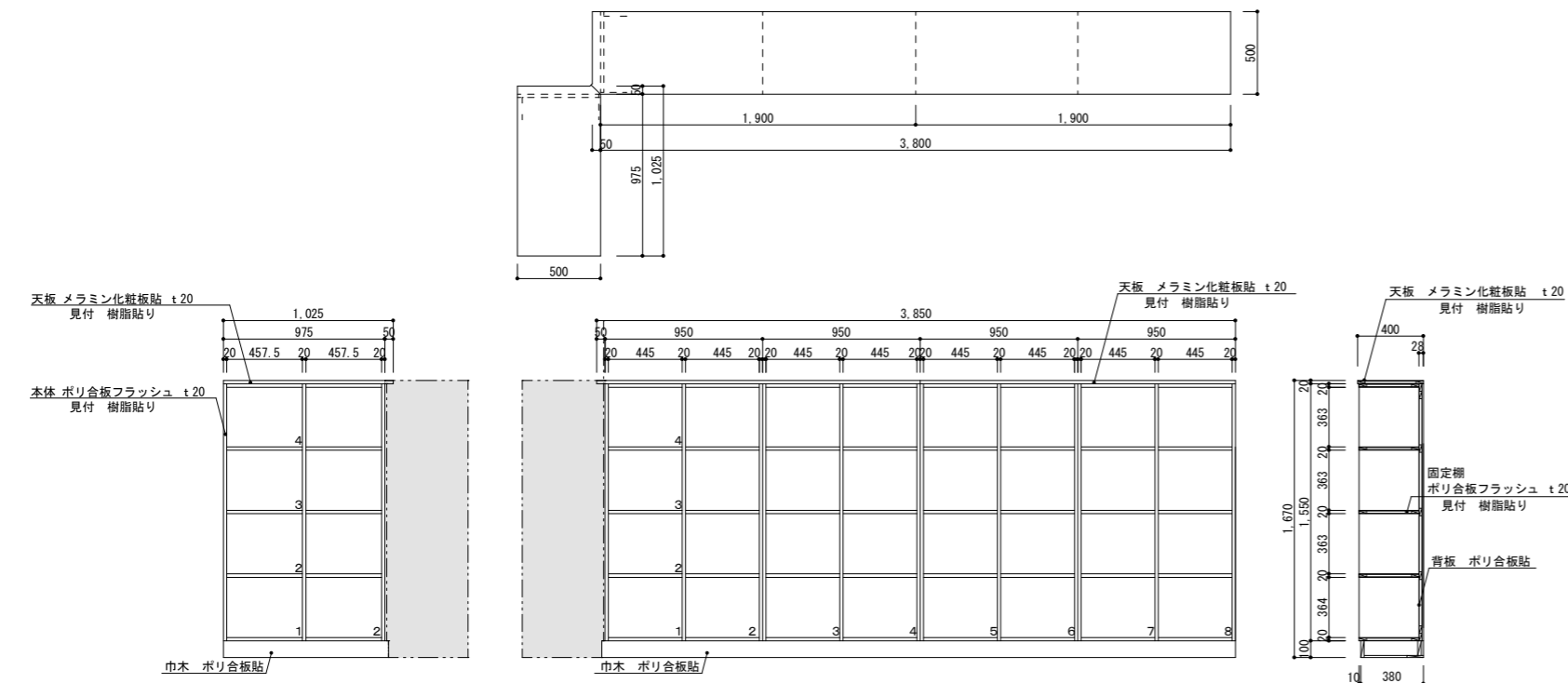

徳島県土整備部営繕課

●工事名  
R6 営繕 阿波高等学校 阿波・吉野 体育館改修工事建築

●図面名  
家具詳細図 (1) (参考図)

●図面番号  
A-60

●縮尺  
1/30 (A2)

株式会社 西田設計

1級建築士登録 第284578号 山田 学  
〒770-0943 徳島市中昭和町2-23-2  
TEL (088) 654-7766 (代) ・ FAX (088) 654-7769